LUNOV MAGNUS STRIP

MARTI MISTERIJA

BROJ 64

YU ISSN 0353-1260

9 770353 126030

AGARTI

AGARTI

MARTI MISTERIJA ZA MEĐUNARODNU ORGANIZACIJU ZA ZAŠTITU LJUDSKIH PRAVA ISTRAŽUJE ŽIVOT INDIOSA U BRAZILU...

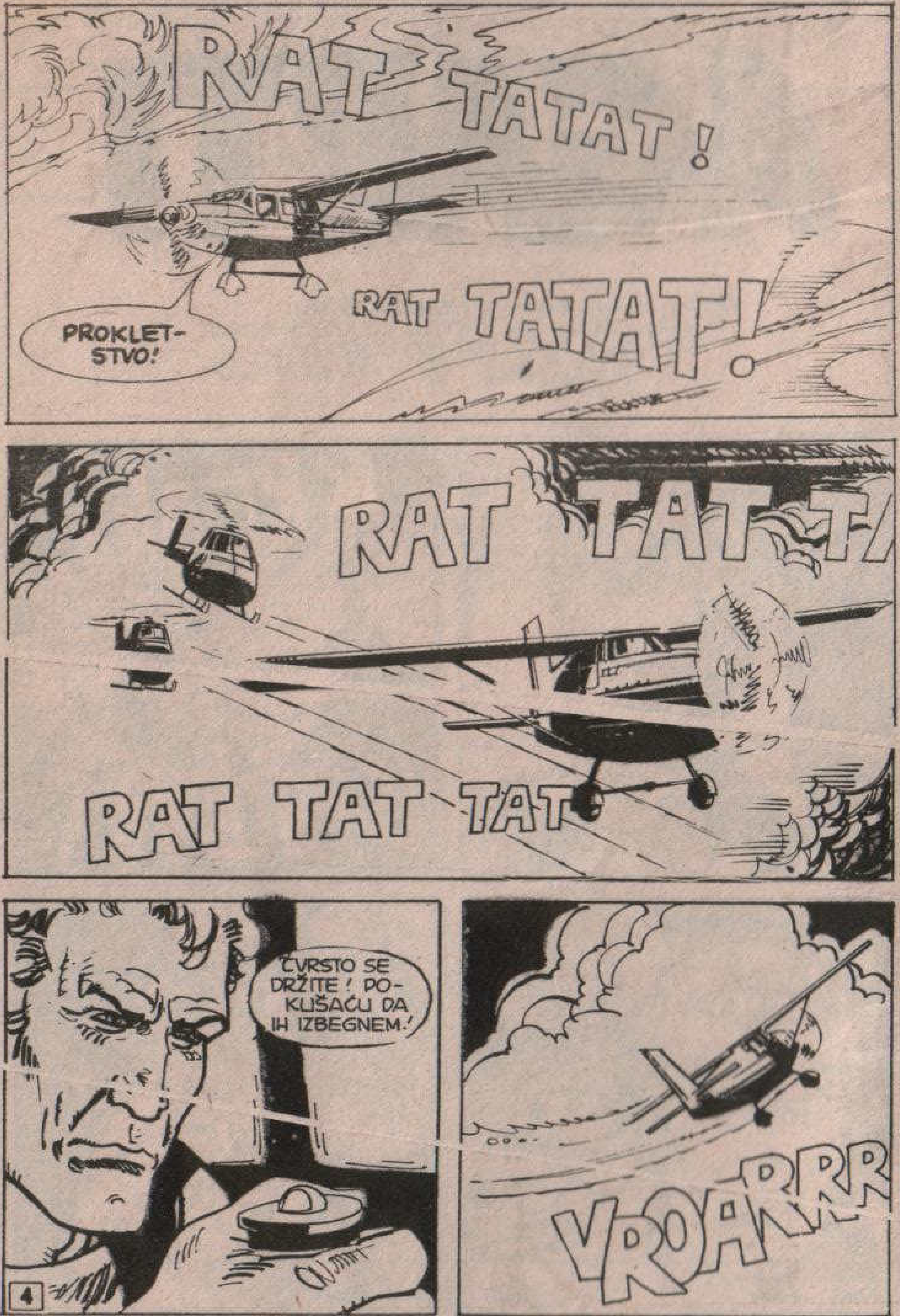
RAT TATAT!
PROKLETSTVO!
RAT TATAT!
RAT TAT TA
RAT TAT TAT
ČVRSTO SE DRŽITE! POKUŠAĆU DA IH IZBEGNEM!
VROARRR

DOBRO SE SNALAZI, NITKOV. ODMAH JE SHVATIO ŠTA TREBA DA URADI.
POKUŠAĆE DA NAS ZAOBIDE. MORAMO GA SPREČITI!
PRELETEĆEMO GA, PA ĆEMO SE VRATITI. NAŠIM AVIONOM SE BOLJE MANEVRIŠE.
NE!
NE!
OČIGLEDNO JE DA ZNAJU ŠTA ĆU UČINITI. MORAM SMISLITI NEŠTO DRUGO.

DRŽITE PALČEVE, PRIJATELJI! SADA ĆU IM SE POSTAVITI **NA NIŠAN!**
NA **NIŠAN!** JESI LI POLUDEO?
RGHRRR!
VROMMM!

TOF
TOF
TOF
TOF
ŠTA MU JE? IDE PRAVO NA NAS!
UTOLIKO GORE ZA NJEGA... PUCAJTE!
SAGNITE SE! JAVA, POKUŠAJ DA SNIMIŠ SVE ŠTO MOŽEŠ!

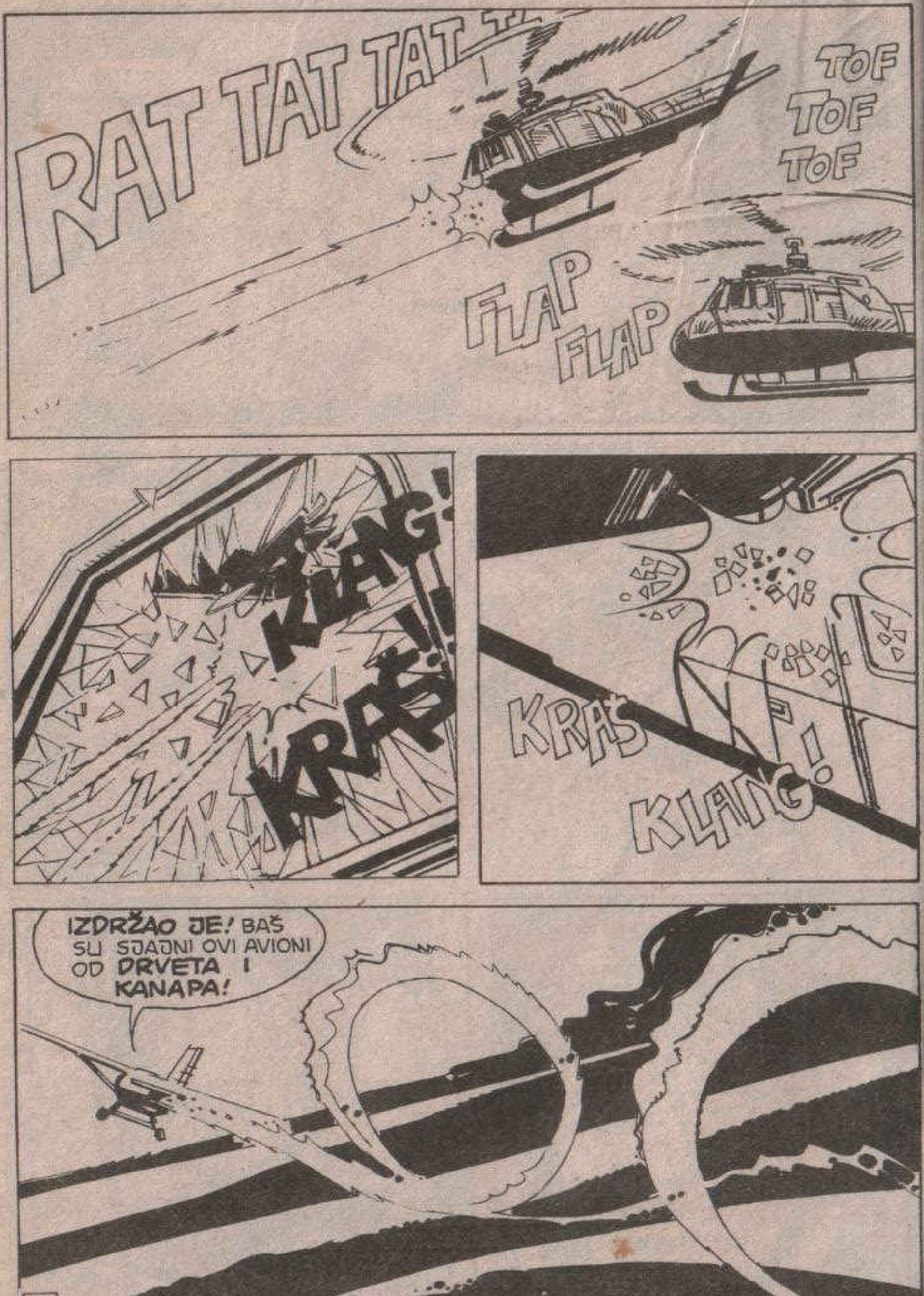
RAT TAT TAT
TOF
TOF
TOF
FLAP
FLAP
KLANG!
KRAŠ!
KRAŠ
KLANG!
IZDRŽAO JE! BAŠ SU SJAJNI OVI AVIONI OD DRVETA I KANAPA!

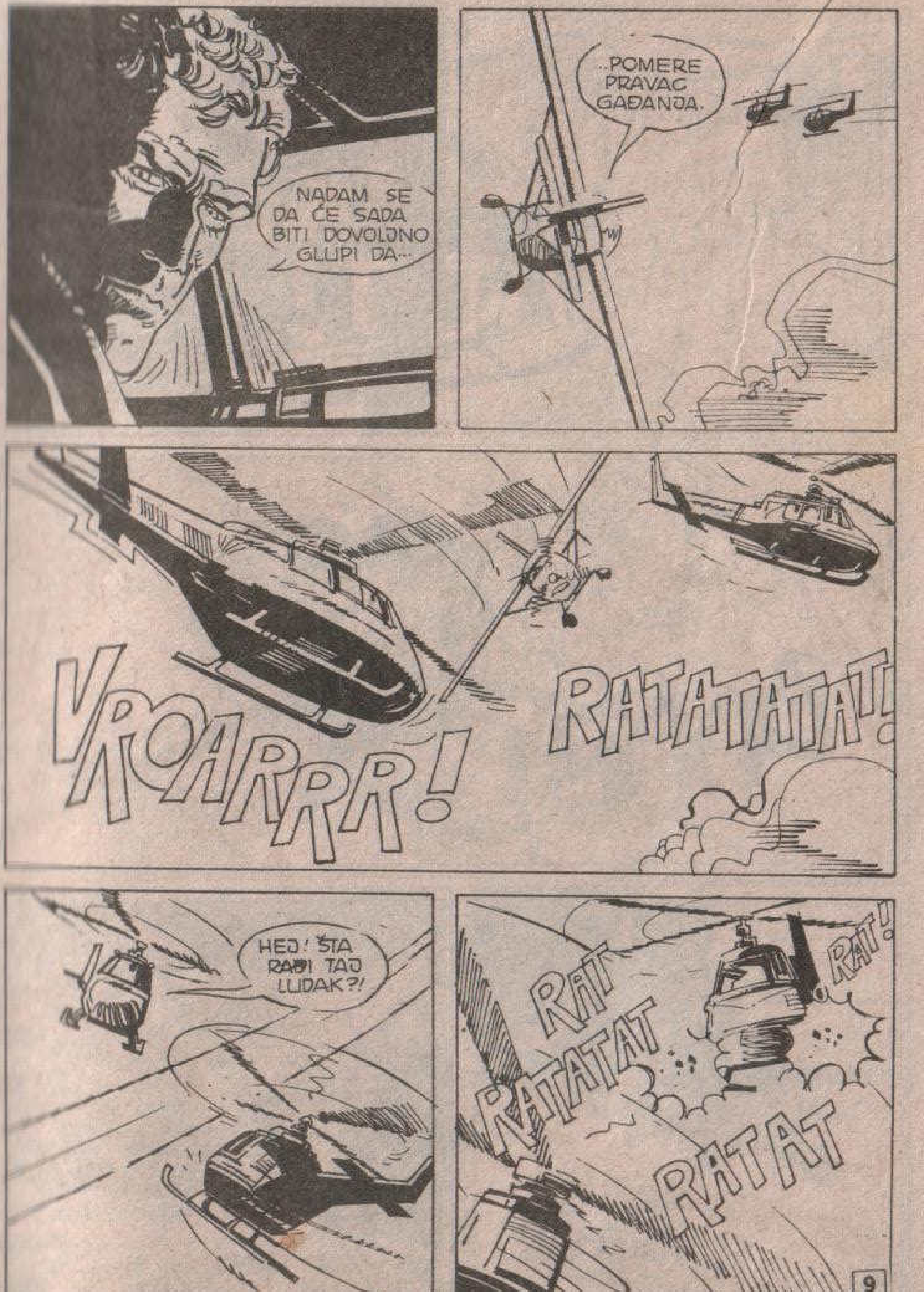
NADAM SE DA ĆE SADA BITI DOVOLJNO GLUPI DA...
..POMERE PRAVAC GAĐANJA.
VROARRR!
RATATATAT!
HEJ! ŠTA RADI TAJ LUDAK?!
RAT
RATATAT
RAT!
RATAT

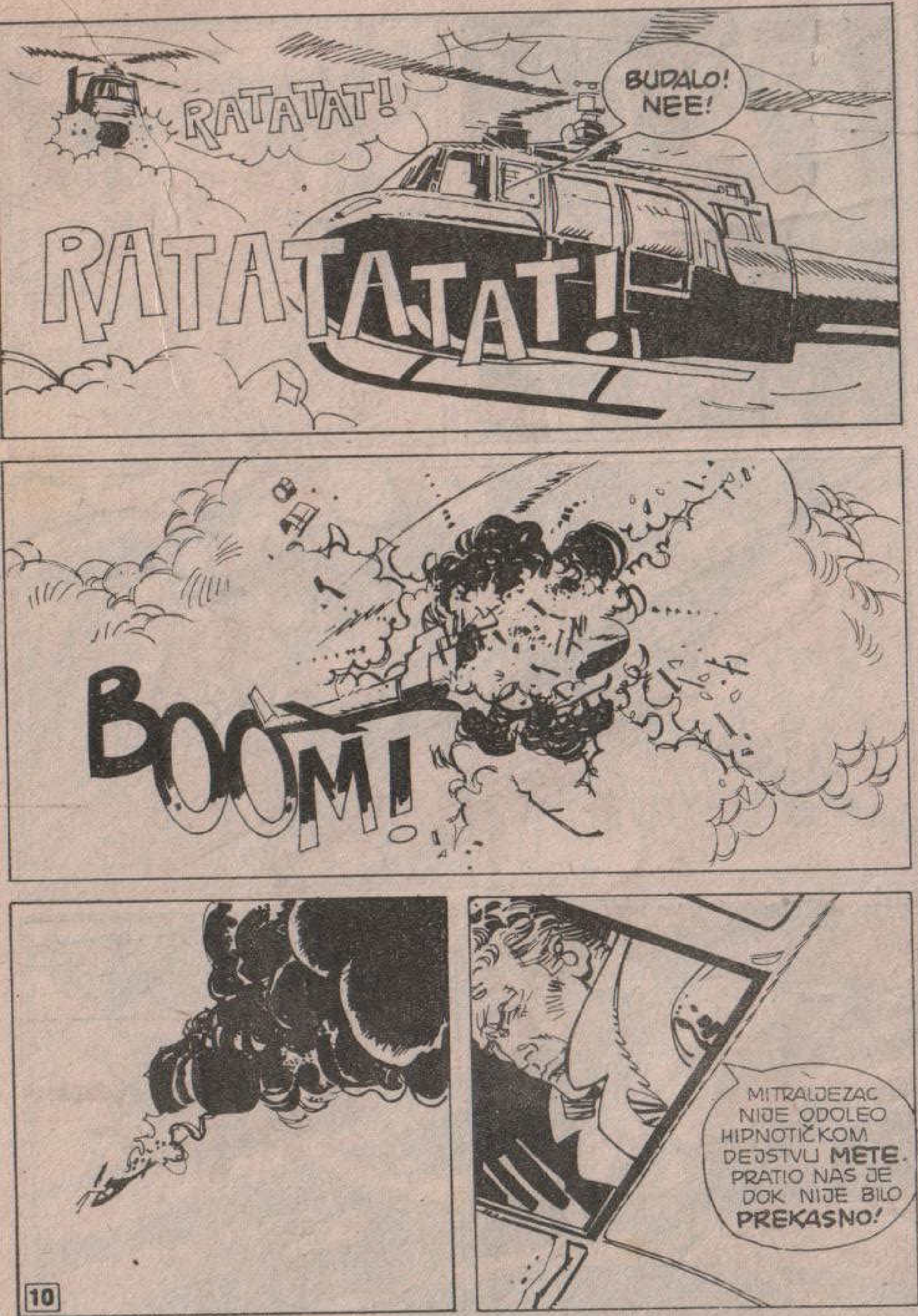
RATATAT!
BUDALO! NEE!
RATATATAT!
BOOM!
MITRALJEZAC NIJE ODOLEO HIPNOTIČKOM DEJSTVU METE. PRATIO NAS JE DOK NIJE BILO PREKASNO!

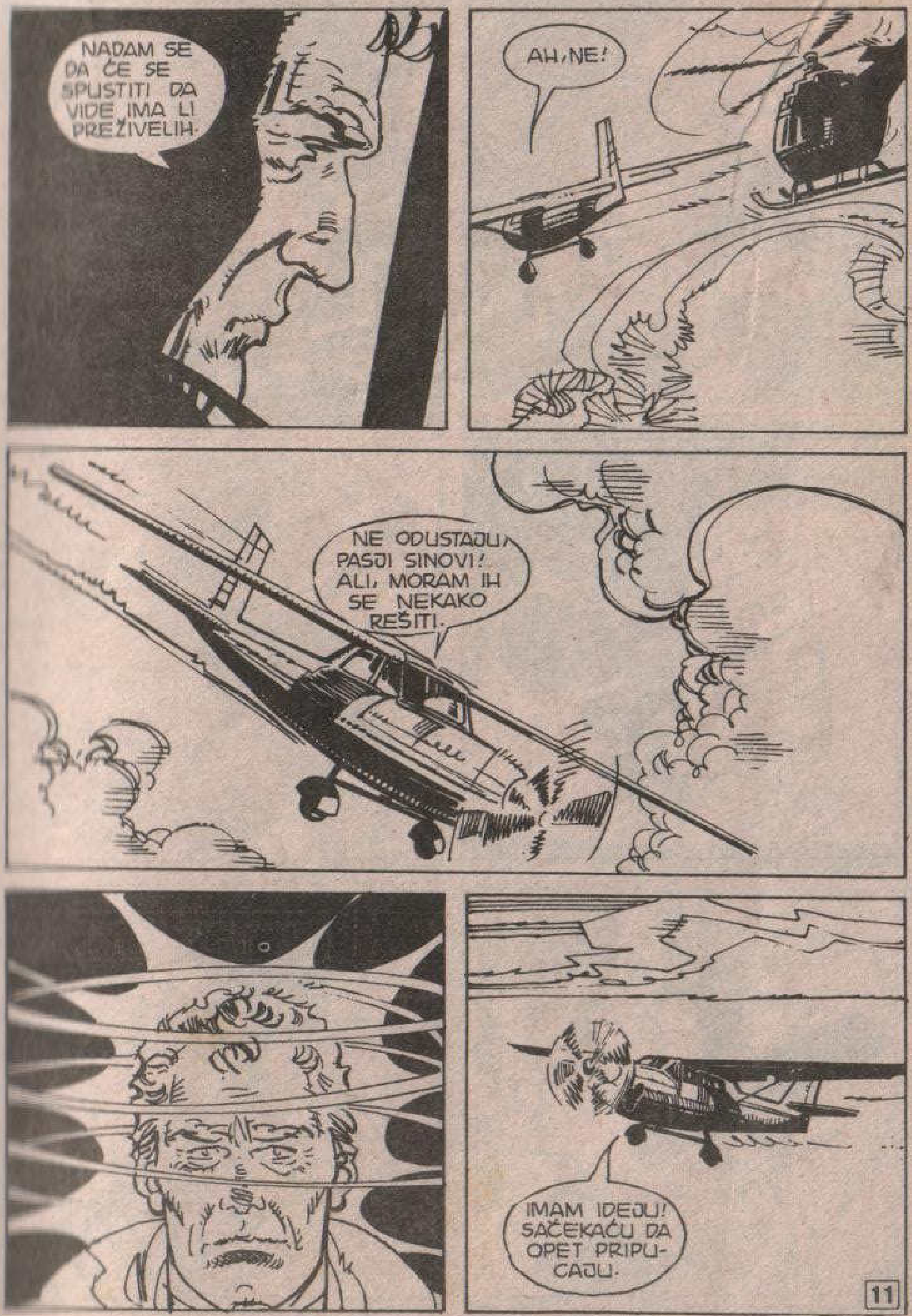
NADAM SE DA ČE SE SPUSTITI DA VIDE IMA LI PREŽIVELIH.
AH, NE!
NE ODUSTAJU, PASJI SINOVI! ALI, MORAM IH SE NEKAKO REŠITI.
IMAM IDEJU! SAČEKAĆU DA OPET PRIPUCAJU.

RATATAT!
DRŽITE SE! PRETVARAĆU SE DA SMO POGOĐENI. ISPUSTIĆU MALO ULJA I BENZINA.
VHHEEEE
GOTOV JE, KOMANDANTE!
VRLO DOBRO! PROVERIĆEMO, PA SE VRATITI U BAZU.
TOF TOF TOF TOF
VRAAAAUU

PAZITE! PONOVO IDEMO GORE!
VHEEE
VROOOAARRR
DO VRAGA! ŠTA...
ROTOR! IDE PREMA ROTORU!

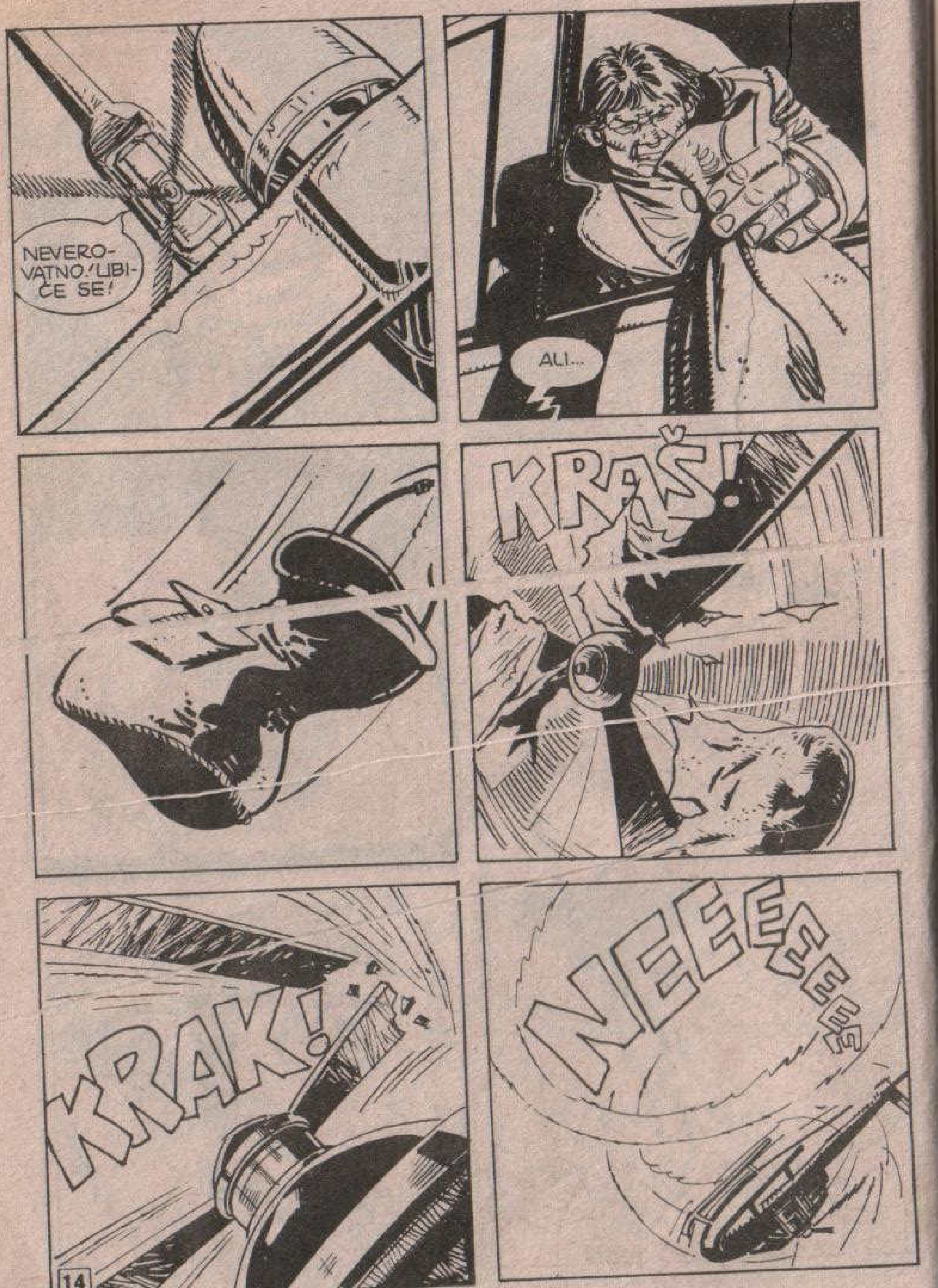

NEVEROVATNO! UBIĆE SE!
ALI...
KRAŠ!
KRAK!
NEEEEEEE

KABUUM!
STO MU GROMOVA!
MARTI!
MARTI, BIO SI SJAJAN! NISAM ZNALA DA UMEŠ TAKO DOBRO DA PILOTIRAŠ.

PRAVO DA TI KAŽEM, NISAM ZNAO NI JA.
IZNENADA SAM SE OSETIO NADAHNUTIM... KAO DA MI JE NEKO SA STRANE SUGERIRAO ŠTA TREBA DA RADIM.
U SVAKOM SLUČAJU, KO GOD TO BIO, MOGU SAMO DA MU ZAHVALIM. A MOŽDA SE RADI O MOJEM ŠESTOM ČULU ILI SE UMEŠAO SAM VRAG.
SADA IDEMO PREMA VILA BELI. BOJIM SE DA BI SE NAŠA "CESNA" SVAKOG TRENUTKA MOGLA RASPASTI.

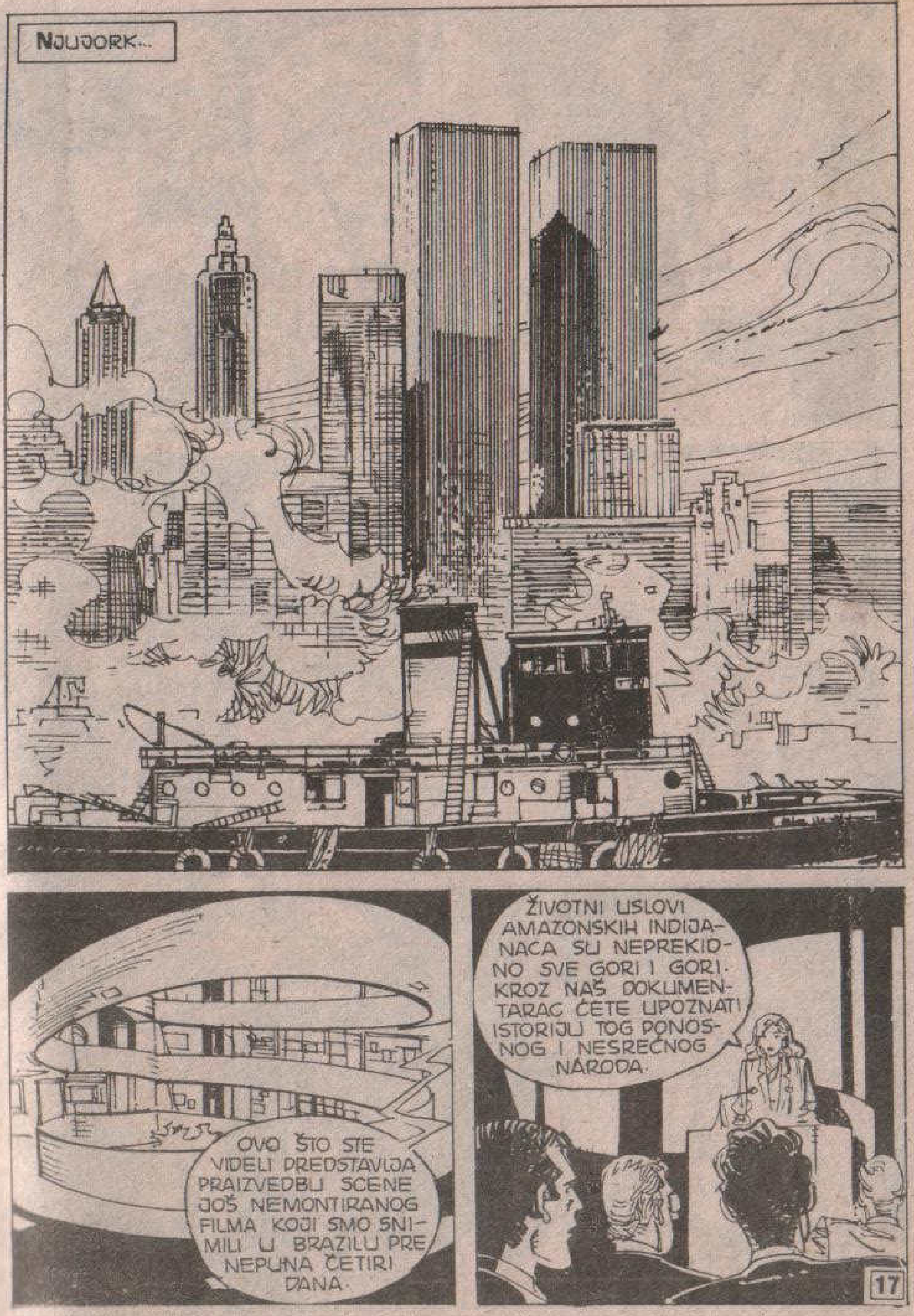
NJUJORK...
OVO ŠTO STE VIDELI PREDSTAVIJA PRAIZVEDBU SCENE JOŠ NEMONTIRANOG FILMA KOJI SMO SNIMILI U BRAZILU PRE NEPUNA ČETIRI DANA.
ŽIVOTNI USLOVI AMAZONSKIH INDIJANACA SU NEPREKIDNO SVE GORI I GORI. KROZ NAŠ DOKUMENTARAC ĆETE UPOZNATI ISTORIJU TOG PONOSNOG I NESREĆNOG NARODA.

OPROSTITE...
ZANIMA ME ZAŠTO PROFESOR MISTERIJA NIJE SA NAMA. MISLIM DA BI MNOGE KOLEGE ŽELELI DA MU POSTAVE NEKA PITANJA.
PA, JA...
PROFESOR MISTERIJA IMA JEDNU OBAVEZU ZBOG KOJE JE MORAO DA NAPUSTI GRAD.
KADA SE VRATI, ORGANIZOVAĆE KONFERENCIJU ZA ŠTAMPU NA ISTU TEMU.
A KAD ĆE TO BITI, MIS LOMBARD?
PA, ZA NEKOLIKO DANA, A MOŽDA I NEKOLIKO NEDELJA...

...BAR SE NADAM. NI JAVA NI JA NE ZNAMO **KUDA** JE OTIŠAO I ŠTA RADI.
KAKO DA IM KAŽEM ZA ONO ŠTO SE DESILO NA AERODROMU U **SAO PAOLU** PRILIKOM UKRCAVANJA U AVION ZA NJUJORK?
„ĆASKALI SMO, SREĆNI ŠTO SMO IZBEGLI OPASNOST, KAD...“
„NA MARTIJEVOM LICU SE POJAVIO NEKI ČUDAN IZRAZ. KAO DA JE PAO U **TRANS**.“
UČINILO MI SE DA ČUJEM KAKO MUCA NEKU BESMISLENU REČENICU... „**KUCNUO JE ČAS**“, ILI NEŠTO SLIČNO.

„ZATIM SE POVRATIO. NIJE IZGLEDAO NI UPLAŠEN NI IZNENAĐEN ONIM ŠTO SE DESILO."
U PITANJU JE NEŠTO VRLO VAŽNO, DIJANA. NE MOGU BITI SA VAMA NA KONFERENCIJI ZA ŠTAMPU U NJUJORKU.
POŠTO VAM VIŠE NE PRETI NIKAKVA OPASNOST, TI SE POBRINI ZA SVE, DIJANA.
HTELA SAM DA MU UVREĐENO ODGOVORIM, DA GA UPITAM SMATRA LI ME MOŽDA SVOJOM **SLUŠKINJOM**, ALI OSETILA SAM DA SE **STVARNO** NEŠTO DESILO.
„TADA..."
MARTI... OVAJ OŽILJAK KOJI IMAŠ NA ČELU...
...NAJČEŠĆE SE NE PRIMEĆUJE. ALI, SADA...
...KAO DA JE POČEO DA SE SJAJI...

MARTI... IMA LI TO NEKE VEZE SA ONIM ŠTO SI MI UPRAVO REKAO?
JA...
DA, DIJANA. ALI, NE MOGU TI NIŠTA OBJASNITI, JER...
IMAJ POVERENJA U MENE. VIDEĆEŠ DA ĆU SE VRATITI BRŽE NEGO ŠTO SE NADAŠ.
POZIVAJU U VAŠ AVION, PRIJATELJI. ZBOGOM!
„OTADA GA VIŠE NISAM NI VIDELA NI ČULA..."

ZANIMA ME ŠTA MU SE DESILO. RETKO PUTUJE BEZ JAVE...
MIS LOMBARD...
VAMA GOVORIM, MIS LOMBARD. NEŠTO SAM VAS PITAO.
AH DA, NARAVNO, NARAVNO...
AKO NEMATE NIŠTA PROTIV, MOLIM DA PONOVITE PITANJE. NISAM VAS ČULA.
VOOŠŠŠ

ALMORA, SEVERNA INDIJA... NEKOLIKO KILOMETARA OD GRANICE SA NEPALOM I TIBETOM (NARODNA REPUBLIKA KINA)...
UPRAVO JE U TOKU JEDNA OD MNOGOBROJNIH EKSPEDICIJA NA HIMALAJE. ZAPADNJAK JE POŠAO SAM: UNAJMIO JE SVEGA NEKOLIKO NOSAČA, NEOPHODNI MINIMUM ZA OVAKVU VRSTU PUTOVANJA.
ŠTA MOŽE NAGNATI LJUDSKO BIĆE DA SE IZLOŽI STRAŠNOJ VRUĆINI NA VISORAVNI...
...DA PEŠAČI STENOVITIM I USIJANIM DOLINAMA...
RIKEZE SHIGATZE
HIMALAYA
TIBET
NEPAL
MONTE EVEREST
INDIA
KATMANDU
LALITPUR
BRAKTAPUR
DARJEELING
GONDA
BASTI
FAIZĀBĀD
GORAKHPUR
BIRĀTNAGAR

...I BUDE ŠIBANO STRAŠNIM OLUJNIM VETROM KOJI GOTOVO STALNO BESNI NEPROHODNIM DŽUNGLAMA ?
VOOOŠŠ
MOŽDA UZBUĐENJE KOJE ČOVEKA OBUZME PRI PRVOM POGLEDU NA HIMALAJE I BLISTAVI NANDANEVI KOJI SA SVOJIH 7.800 METARA VISINE DOMINIRA DOLINOM?
24

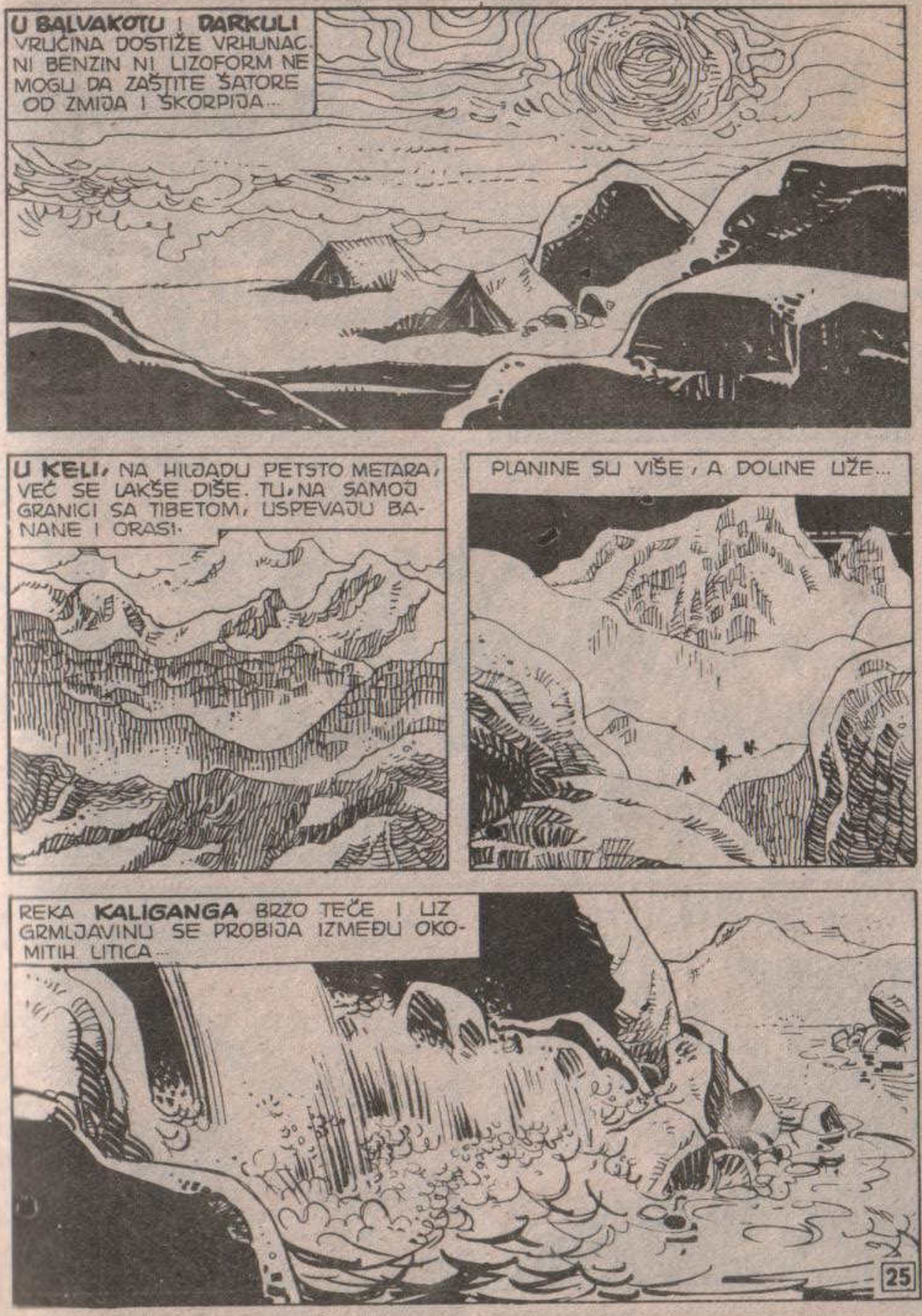
U BALVAKOTU I DARKULI VRUĆINA DOSTIŽE VRHUNAC. NI BENZIN NI LIZOFORM NE MOGU DA ZAŠTITE ŠATORE OD ZMIJA I ŠKORPIJA...
U KELI, NA HILJADU PETSTO METARA, VEĆ SE LAKŠE DIŠE. TU, NA SAMOJ GRANICI SA TIBETOM, USPEVAJU BANANE I ORASI.
PLANINE SU VIŠE, A DOLINE UŽE...
REKA KALIGANGA BRZO TEČE I UZ GRMLJAVINU SE PROBIJA IZMEĐU OKOMITIH LITICA...
25

I STANOVNIŠTVO JE DRUGAČIJE. U DARKULI ŽIVE BUTI, POGRANIČNO PLEME ČIJE CRTE LICA PODSEĆAJU NA MONGOLSKE I KOJI OBOŽAVAJU DUHOVE DRVEĆA.
ZATIM SE SREĆU DABLE I ČAPLE KOJI ŽIVE PO SVETIM ŠUMAMA SUSU GDE OBAVLJAJU SUROVE RITUALE PRINOŠENJA ŽRTVI.
NEŠTO DALJE PROSTIRE SE NEPALSKA OBALA KALIGANGE...

U BUDHIJU SE NALAZE POLJA PUNA JEČMA. NA PLANINSKIM OBRONCIMA ONA LIČE NA OGROMNE STEPENICE...
PATHVARI, LOKALNI ČINOVNICI, KREĆU SE NA SVEČANO OKIĆENIM MAZGAMA NOSEĆI PREDIVNE KINESKE TEPIHE. TO SU RITUALNI DAROVI ZA NEUSTRAŠIVE KOJI SE USUDE DA PRKOSE ČOMOLUNGMI, „MAJCI PLANINA”.
UBRZO ZATIM VRUĆINU PRVIH DANA PUTOVANJA ZAMENI VELIKA HLADNOĆA...
... A OLUJNI VETROVI ŠIBAJU OBRONKE PLANINA...
VOOOOSSS

TADA SE EKSPEDICIJA NAĐE NA STAZAMA KOJIMA RETKO KROČI LJUDSKA NOGA...
NA VISINI OD ŠEST HILJADA PETSTO METARA I PRI NAJMANJEM NAPORU SRCE UŽURBANO KUCA...
ALI, SMELI BELI ČOVEK OTPUSTIO JE NOSAČE I REŠIO DA NASTAVI PUTOVANJE SAM.
ŠERPASI SU SE VRATILI U DOLINU. NA VISINI OD PETSTO METARA PONOVO ĆE NAIĆI NA PAŠNJAKE I SELA...

PUTNIK JE, MEĐUTIM, KORAČAO PREMA SVOM CILJU KAO DA SAVRŠENO DOBRO POZNAJE TU NEOBIČNU ZEMLJU...
ISCRPLJEN SAM, ALI ZNAM DA ĆU STIĆI... KAO ŠTO SAM STIGAO I ONDA, PRE MNOGO GODINA.
KADA SAM VEĆ POČEO DA GUBIM NADU... KADA SAM SE ISTINSKI POKOLEBAO, ODJEDNOM SE POJAVIO ISPRED MENE, POPUT PRIVIĐENJA.
OH...

SAMO MI SE UČINILO...
NASTAVIO JE IAKO JE VAZDUH BIO TAKO PROREĐEN DA SE MOGLO DISATI SAMO UZ VELIKI NAPOR...
...UPRKOS HLADNOĆI I RAFALIMA SNEŽNE OLUJE...
...UPRKOS ZASLEPLJUJUĆOJ BELINI...
HODAO JE SVE DOK NIJE POSTALO TAMNO KAO USRED NOĆI...
OH...

SNEŽNO SLEPILO! NIŠTA NE VIDIM!
NIŠTA...
OM MANE PADME HUM!

OM MANE-PADME HUM! STIGAO SI DO KRAJA PUTA, BRATE. SADA SI NA SIGURNOM.
OTVORI OČI, BRATE. OTVORI OČI, PA ĆEŠ VIDETI.
ALI...
...TO JE LAMASERIJA!

STO MU GROMOVA! ONDA JE ONO BIO...
...SAN? A KO MOŽE TAČNO ZNATI ŠTA JE SAN, A ŠTA JAVA?
KUT HUMI, POŠTOVANI UČITELJU...
SREĆAN TI POVRATAK.
PRI-PRIMIO SAM VAŠU PORUKU, UČITELJU.
ZNAM. BIO SAM SIGURAN DA ĆEŠ DOĆI.

POZNATO MI JE DA SI SE ODREKAO UŽIVANJA U SLAVI ZA TO TE NEĆU POSEBNO POHVALITI...
...JER SE NE MOŽEMO SUPROTSTAVITI ONOME ŠTO NAM JE SUDBINA NAMENILA.
VI...VI STE ME NADAHNULI OMOGUĆIVŠI MI DA SE SPASEM U AMAZONIJI?
KO TO MOŽE ZNATI, BRATE, KO TO MOŽE ZNATI?

NAŠE SRCE
DRŽI SVE ŠTO
TE, ŠTO ĆE
I ŠTO JE
MOŽDA
TVOJE
E ZNALO
A TREBA
A URADIŠ.
RAZUMEM.
POŠTOVANI KUT HUMI... DA LI JE ON STIGAO?
JOŠ JUČE. ALI, IŠAO JE DRUGIM PUTEM.
DOŠAO JE IZ KATMANDUA, A NE IZ DELHIJA. I ON JE IMAO MNOGO TEŠKOĆA...

...I ON JE MORAO DA ODUSTANE OD NEČEGA DO ČEGA MU JE BILO STALO...I ON SE BORIO NA SVOJ NAČIN.
KADA ĆU GA VIDETI?
SUTRA SADA. ĆEŠ SE ODMORITI I OKUPATI. POSLE TOGA ĆEŠ, AKO BUDEŠ ŽELEO, MOĆI DA MU STISNEŠ RUKU.
DA MU STISNEM RUKU? ALI...
NE UZBUĐUJ SE, BRATE. REKAO SAM „AKO BUDEŠ ŽELEO", A SIGURAN SAM DA ĆE TAKO I BITI.

KASNIJE...
ARTI MISTERIJA JE SATIMA SPAVAO
UBOKIM SNOM...
SADA JE U VAZDUHU BILO DOVOLJNO KISEONIKA...VIŠE NIJE BILO TAKO HLADNO. STVARNOST JE IZGUBILA SVOJE UOBIČAJENO ZNAČENJE.
DA JE VISOKA PLANINA
INSKI ŠTITILA MANASTIR...

PREDAJEMO SE LOTOVOJ MOĆI. JESI LI SPREMAN, BRATE?
SPREMAN SAM.
I ON JE SPREMAN. OČEKUJE TE.
HAJDEMO. IMAJ POVERENJA.

!
MARTI...

ORLI... JA...
MRZIM TE... ZNAŠ DA TE MRZIM. MEĐUTIM, U OVOM TRENUTKU...
I JA OSEĆAM ISTO... PRIJATELJU!
HAJDE, PRUŽITE JEDAN DRUGOM DESNICU.

DESNICU? ALI...
MOŽEŠ SKINUTI MASKU, BRATE. VIŠE TI NIJE POTREBNA.
JA...

NE RAZUMEM, UČITELJU.
ALI, TREBALO BI DA RAZUMEŠ, BRATE MARTI. A I BRAT ORLI BI TREBALO DA RAZUME.
NA OVOM MESTU **MATERIJA** GUBI ZNAČENJE. VI STE JE ODBACILI, KAO ŠTO SE SKIDA ODEĆA ILI KAO ŠTO SE ČOVEK OSLOBODI NEKE NAVIKE.

DOK STE OVDE, BIĆETE LIŠENI **NESAVRŠENSTAVA**, ZATO ŠTO JE OČIŠĆENI DUH POPUT ČISTOG KRISTALA.
SADA STEGNITE JEDAN DRUGOM DESNICU, BRAĆO.
TAKO... UM VAM JE SLOBODAN. MOŽDA BISTE ŽELELI DA RAZGOVARATE... OTKRIJETE ŠTA STE JEDAN DRUGOM SMERALI DA UČINITE.
ALI, ZAPAMTITE! KADA BUDETE IZAŠLI ODAVDE, VAŠI PUTEVI ĆE SE PONOVO RAZDVOJITI, PA BISTE SE MOGLI **POKAJATI** ZBOG SVEGA ŠTO ĆETE SADA REĆI.

ALI...
NE RAZUMEM JA...
MUDAR ČOVEK JE ONAJ KOJI JE U STANJU DA PRIHVATI SVOJU SUDBINU.
UOSTALOM, TO BISTE MORALI ZNATI. SEĆATE LI SE VREMENA KOJE STE PROVELI OVDE, NA OVOM ZABORAVLJENOM MESTU NA GRANICI IZMEĐU NEPALA I TIBETA?
OBOJICA STE BILI MLADI I **ODUŠEVLJENI**. SEĆATE LI SE ONOGA ŠTO STE VIDELI U **MOHENDŽO DARU**?
MI...
BIO JE TO DODIR SA **STVARNOŠĆU** KOJU NISTE POZNAVALI. SHVATILI STE DA VI NISTE PRVI LJUDI NA ZEMLJI.

VIDELI STE TRAGOVE ATOMSKE KATASTROFE KOJA SE ODIGRALA PRE **NEKOLIKO HILJADA GODINA**.
KAMENJE SRASLO USLED DEJSTVA TOPLOTNOG TALASA...
...OSTATKE LJUDSKIH BIĆA KOJA JE POKOSILA NEOČEKIVANA I IZNENADNA SMRT, SLIČNA ONIMA ŠTO SU NAĐENI U **HIROŠIMI**...
"...ULEGNUĆE U **EPICENTRU** EKSPLOZIJE I OBRUŠAVANJE OKO NJEGA..."

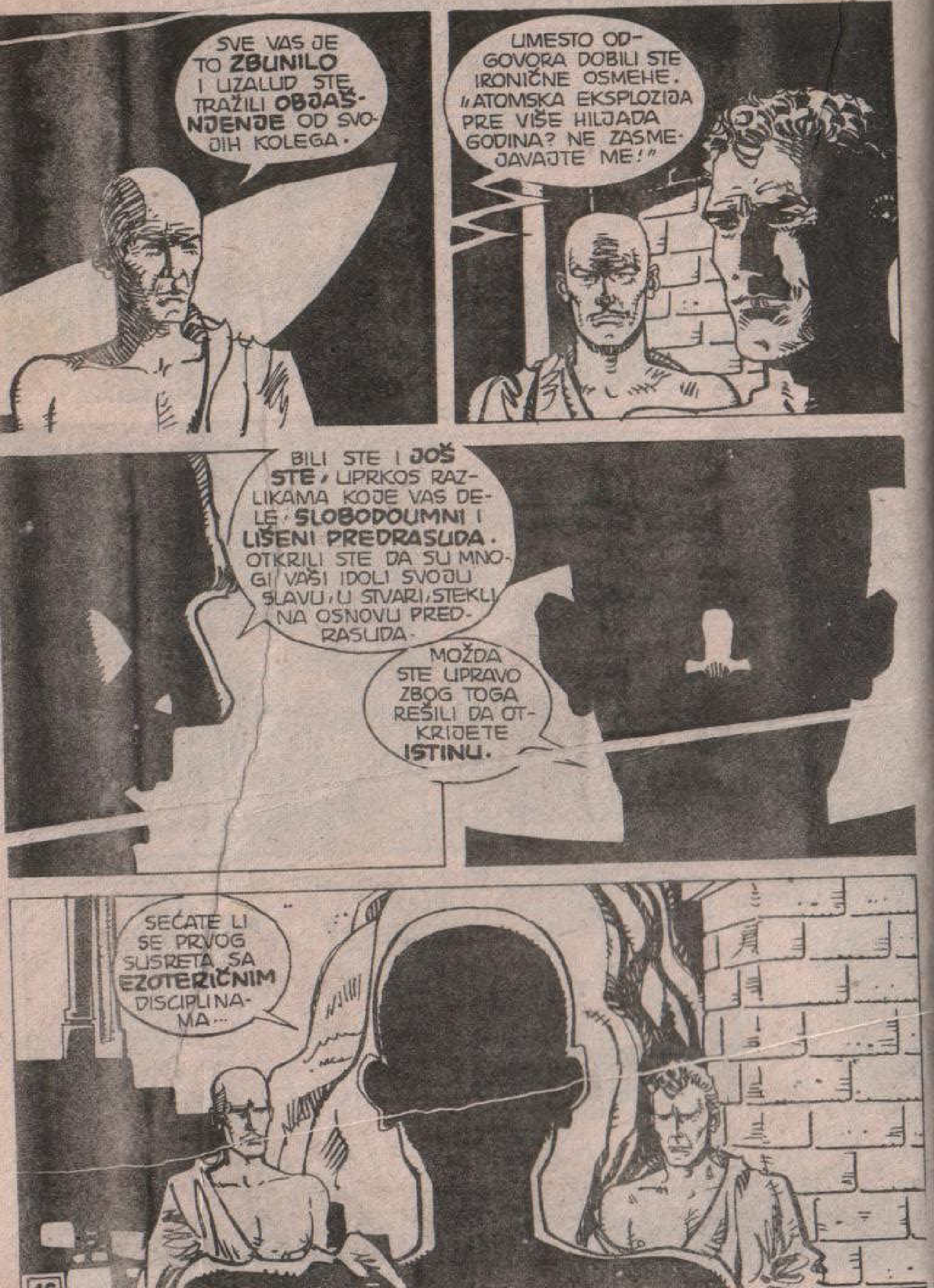
SVE VAS JE TO ZBUNILO I UZALUD STE TRAŽILI OBJAŠNJENJE OD SVOJIH KOLEGA.
UMESTO ODGOVORA DOBILI STE IRONIČNE OSMEHE. „ATOMSKA EKSPLOZIJA PRE VIŠE HILJADA GODINA? NE ZASMEJAVAJTE ME!“
BILI STE I JOŠ STE, UPRKOS RAZLIKAMA KOJE VAS DELE, SLOBODOUMNI I LIŠENI PREDRASUDA. OTKRILI STE DA SU MNOGI VAŠI IDOLI SVOJU SLAVU, U STVARI, STEKLI NA OSNOVU PREDRASUDA.
MOŽDA STE UPRAVO ZBOG TOGA REŠILI DA OTKRIJETE ISTINU.
SEĆATE LI SE PRVOG SUSRETA SA EZOTERIČNIM DISCIPLINAMA...

„...GLASINA O ZABORAVLJENOM MANASTIRU U TAGLAKHARU, „DVORCU NAD PROVALIJOM“, IZGUBLJENOM U HIMALAJIMA...“
„...ISCRPLJUJUĆEG IZUČAVANJA TEKSTOVA NA POŽUTELOJ HARTIJI...“
„...DUGOG PUTOVANJA ZA KATMANDU...“
„...OPASNOSTI KOJE SU VAS SNALAZILE?“
BANG

ALI, NISTE ODUSTAJALI. UPRKOS SVEMU, ODLUČILI STE DA POĐETE NA PUT U NEPOZNATO.
I KAO SVI KOJI VERUJU, POBEDILI STE.
„PRED VAŠIM OČIMA SE POJAVIO MANASTIR KOJI NE MOŽE SVAKO DA VIDI...”

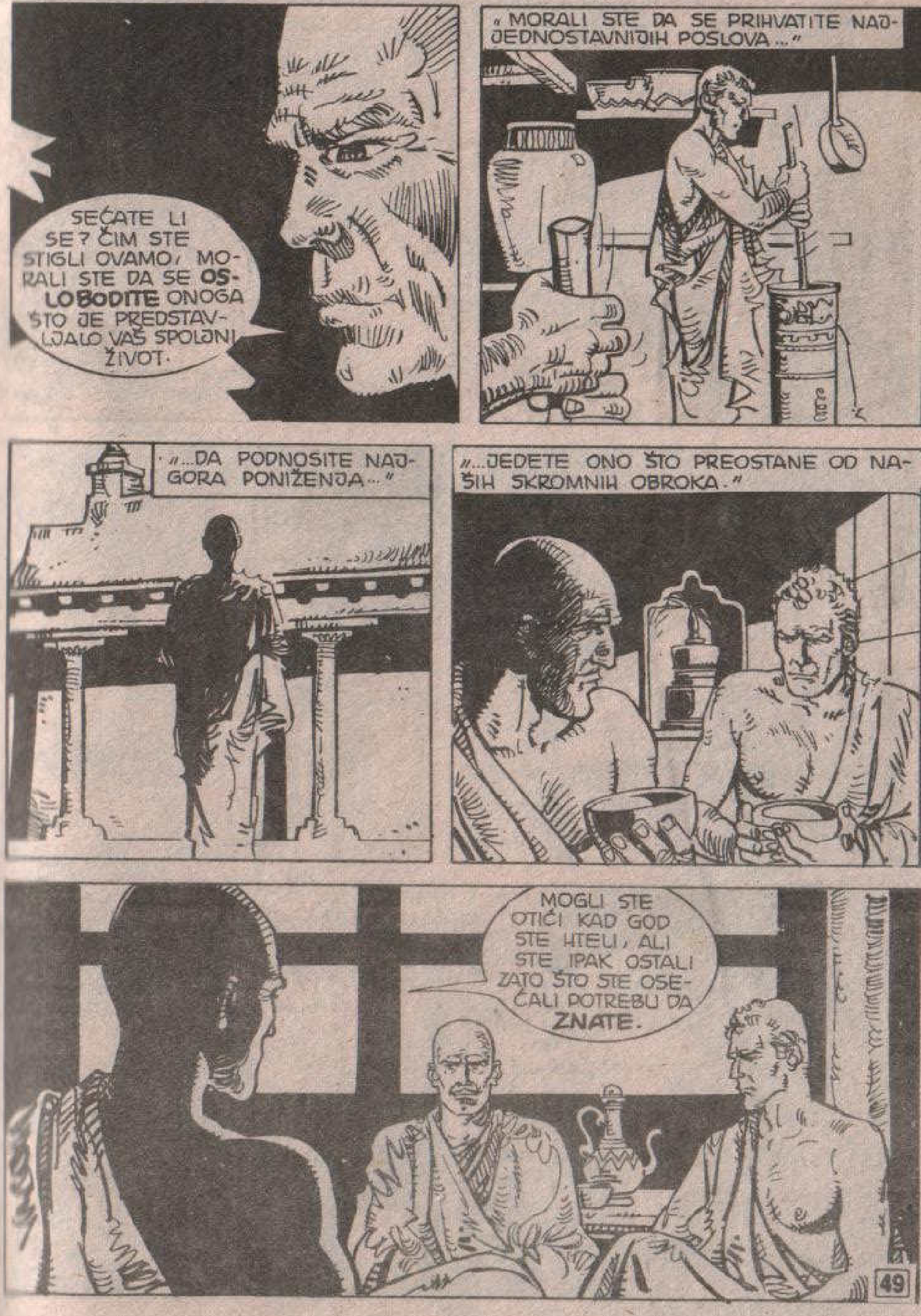
SEĆATE LI SE? ČIM STE STIGLI OVAMO, MORALI STE DA SE OSLOBODITE ONOGA ŠTO JE PREDSTAVLJALO VAŠ SPOLNI ŽIVOT.
„MORALI STE DA SE PRIHVATITE NAJJEDNOSTAVNIJIH POSLOVA...”
„...DA PODNOSITE NAJGORA PONIŽENJA...”
„...JEDETE ONO ŠTO PREOSTANE OD NAŠIH SKROMNIH OBROKA.”
MOGLI STE OTIĆI KAD GOD STE HTELI, ALI STE IPAK OSTALI ZATO ŠTO STE OSEĆALI POTREBU DA ZNATE.

ODLUČIO SAM DA VAS DOBRO UPOZNAM JER SAM ŽELEO DA SE UVERIM DA LI STE ZAISTA OSOBE KOJE JE OZNAČIO **AKAŠI***...
* KNJIGA VEČNOSTI IZ KOJE MOGU DA ČITAJU SAMO POSVEĆENI, A U KOJOJ SE NALAZE PROŠLOST, SADAŠNJOST I BUDUĆNOST.
NAUČIO SAM VAS MNOGIM STVARIMA ... A DOSTA TOGA SAM SAMO UZGRED SPOMENUO.
HTEO SAM DA VI BUDETE TI KOJI ĆE UTVRDITI ISTINU.
NA ČELO SAM VAM UREZAO **TREĆE OKO**...
...SIMBOL KOJI OZNAČAVA DA VAM JE UM DOVOLJNO **OTVOREN** ZA LUTANJE PO DRUGIM SVETOVIMA.

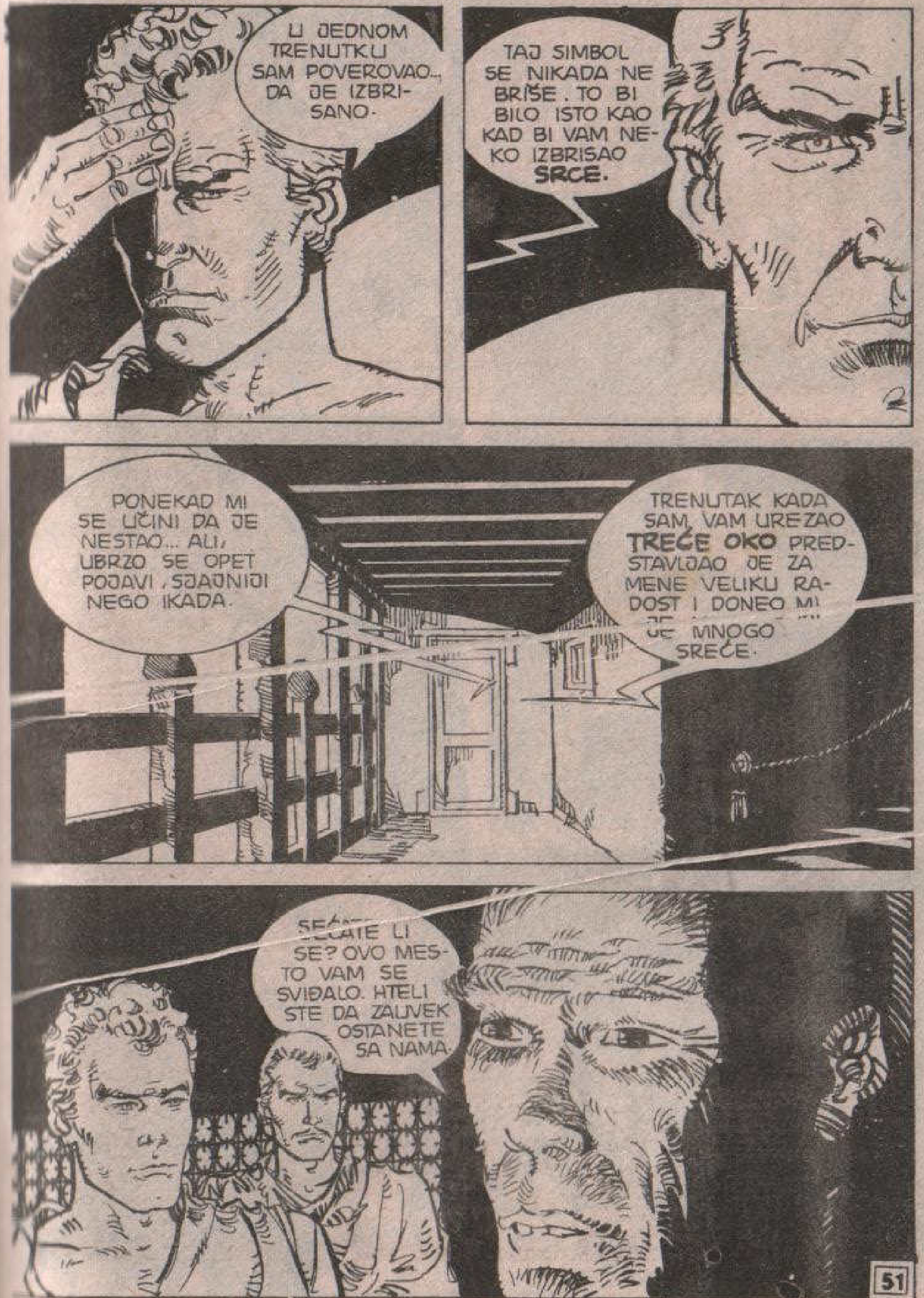
U JEDNOM TRENUTKU SAM POVEROVAO... DA JE IZBRISANO.
TAJ SIMBOL SE NIKADA NE BRIŠE. TO BI BILO ISTO KAO KAD BI VAM NEKO IZBRISAO **SRCE**.
PONEKAD MI SE UČINI DA JE NESTAO... ALI, UBRZO SE OPET POJAVI, SJAJNIJI NEGO IKADA.
TRENUTAK KADA SAM VAM UREZAO **TREĆE OKO** PREDSTAVLJAO JE ZA MENE VELIKU RADOST I DONEO MI JE MNOGO SREĆE.
SEĆATE LI SE? OVO MESTO VAM SE SVIĐALO. HTELI STE DA ZAUVEK OSTANETE SA NAMA.

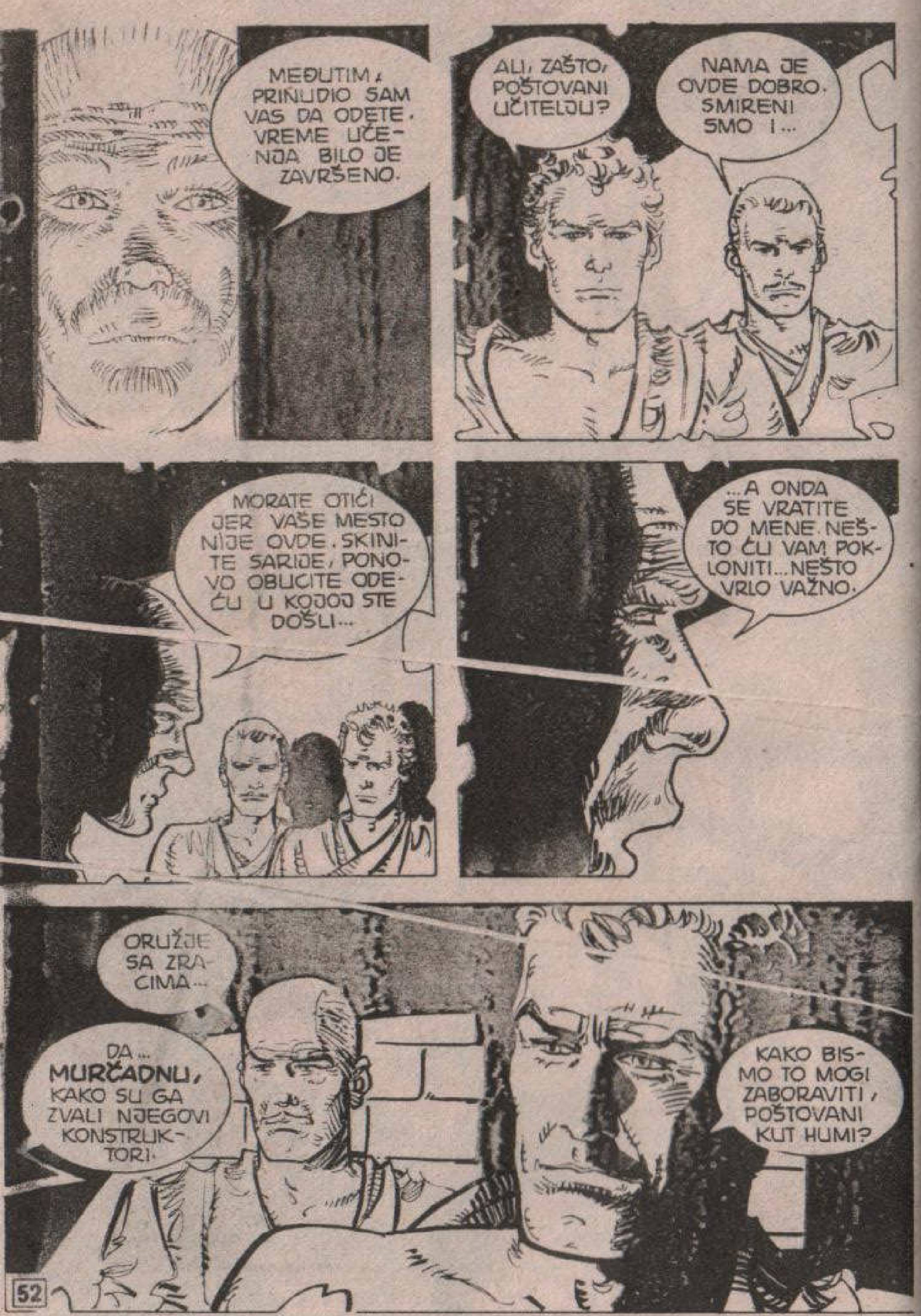
MEĐUTIM, PRINUDIO SAM VAS DA ODETE. VREME UČENJA BILO JE ZAVRŠENO.
ALI, ZAŠTO, POŠTOVANI UČITELJU?
NAMA JE OVDE DOBRO. SMIRENI SMO I...
MORATE OTIĆI JER VAŠE MESTO NIJE OVDE. SKINITE SARIJE, PONOVO OBUCITE ODEĆU U KOJOJ STE DOŠLI...
...A ONDA SE VRATITE DO MENE. NEŠTO ĆU VAM POKLONITI... NEŠTO VRLO VAŽNO.
ORUŽJE SA ZRACIMA...
DA... **MURČADNU**, KAKO SU GA ZVALI NJEGOVI KONSTRUKTORI.
KAKO BISMO TO MOGI ZABORAVITI, POŠTOVANI KUT HUMI?

„OBOJICA SMO BILI ZBUNJENI..."
ZAPAMTITE! ONO MOŽE BITI ORUŽJE DOBRA, ALI ISTO TAKO I ORUŽJE ZLA.
SAMO ĆETE VI MOĆI DA SE SLUŽITE NJEGOVOM **OGROMNOM MOĆI**.
ZA SVE OSTALE... ONO ĆE BITI SAMO **PRAZAN OMOTAČ**, SMEŠNA **DEČJA IGRAČKA**.
U AKAŠIJU JE PISALO DA ĆE SE JEDNOG DANA ONI KOJI BUDU U STANJU DA KORISTE **MURČADNU VRATITI U PROŠLOST**. VAS DVOJICA, MARTI I ORLI, ZA TO STE PREDODREĐENI.

UZMITE GA. NAPRAVLJENO JE PRE PETNAEST HILJADA GODINA, A TVORCI SU MU MUDRACI **NAAKAL** IZ **MATICE ZEMLJE**.
PETNAEST HILJADA GODINA? ALI...
TO JE NEMOGUĆE!
NIŠTA ME NE PITAJTE I NEMOJTE TRAŽITI ODGOVOR U NAUCI. PONAVLJAM VAM DA JE ZA SVE OVO ORUŽJE OBIČNI PRAZNI OMOTAČ.
POKUŠAJTE DA SE **KONCENTRIŠETE**, PA ĆETE ODMAH OSETITI OGROMNU SNAGU KOJA IZ NJEGA ZRAČI.
SEĆATE LI SE? ONO ŠTO STE SMATRALI **NEMOGUĆIM**...

"...BILO JE **STVARNOST**."
ZZAP!
ZZZAP!
JA, **KUT HUMI**, POVERAVAM VAM **ZRAK MOĆI**. U **AKAŠIJU** PIŠE DA ĆETE GA KORISTITI NA RAZLIČITE NAČINE...
...A JA NE MOGU NIŠTA PROTIV ONOGA ŠTO JE SUDBINA ODREDILA.
KORIŠĆENJE ORUŽJA BIĆE SASTAVNI DEO VAŠE **MISIJE**.

*EZOTERIČNO DRUŠTVO STVORENO 1880. SMATRA SE DA DANAS VIŠE NE POSTOJI.

TEBE JE, MARTI, ZANIMALO KO SU NAAKALI I ŠTA JE MATICA ZEMLJA.
SADA VEĆ DOSTA TOGA ZNAŠ. SUSREO SI PREŽIVELE SA MUA, OTADŽBINE NAAKALA.
A TI SI, ORLI, U VIŠE NAVRATA IMAO PRILIKE DA SE DIVIŠ NJIHOVOJ TEHNOLOGIJI.
OTKRILI STE DA SU U DAVNA VREMENA DVE VELIKE CIVILIZACIJE VODILE NEMILOSRDNI RAT...
"...KOJI JE DOVEO DO UNIŠTENJA CELOG LJUDSKOG RODA."

ALI, IMA NEŠTO ŠTO MOŽDA NI VI NE ZNATE... NEŠTO ŠTO JE BILO PRE MU I ATLANTIDE.
PRVOBITNA CIVILIZACIJA VEZANA ZA PRIRODNE SILE. A ONA SE NAZIVA...
"...ZLATNO DOBA ILI RAJ, AKO VAM TO VIŠE ODGOVARA. TADA SU LJUDI NA DUHOVNOM PLANU BILI MNOGO BLIŽI JEDNI DRUGIMA NEGO DANAS."
ONO ŠTO SE SADA ZOVE VANČULNIM MOĆIMA I ŠTO POKUŠAVATE NAUČNO DA OBJASNITE ONDA JE BILO NEŠTO SASVIM OBIČNO...
...A POSTOJALO JE ZAHVALJUJUĆI NEPREKIDNOM DIREKTNOM DODIRU SA DUHOVNIM BIĆIMA KOJA NE BIH PROZVAO BOGOVIMA ILI BOGOM.

...VEĆ BIH PRE REKAO DA JE U PITANJU „REZERVOAR UNIVERZALNE SVESTI", PRIRODNI ELEMENAT POPUT VAZDUHA, ZEMLJE, CVEĆA, ŽIVOTINJA, STENA...
O TOM DOBU GOVORE LEGENDE SVIH NARODA.
„ZA VAŠU BIBLIJU TO JE BIO ZEMALJSKI RAJ..."
„ZA STARE GRKE, ZLATNO DOBA KADA SU MED I MLEKO TEKLI POTOCIMA..."
60

„...A ZA INDUSE ERA KRITA JUGA KOJA JE ZAPOČELA PRE MILION GODINA."
I TAKO DALJE, UKLJUČUJUĆI AMERIČKE INDIJANCE, JAPANCE, EGIPĆANE I ETRUR KAO ŠTO I SAMI NATE, AKO JE NEKA LEGENDA RAŠIRENA ŠIROM SVETA, ONDA JE ONA SIGURNO ZASNOVANA NA ISTINI.
HMM...
MEĐUTIM, ZLATNO DOBA JE ZAVRŠENO TO MOGUĆE?
ZBOG SLABLJENJA. NIZ MATERIJALNIH POTREBA NATERAO JE HOMO SAPIENSA DA NAZADUJE I DOSPE U SADAŠNJE STANJE.
61

PRVI ZNAK TOG PROCESA BIO JE JEDAN PRONALAZAK KOJI SU PROGLASILI „RAĐANJEM CIVILIZACIJE."
„PISMO. ZAŠTO JE ONO UOPŠTE BILO POTREBNO LJUDIMA KOJI SU POZNAVALI INTIMNU PRIRODU STVARI I KOJI SU JEDNOSTAVNO MOGLI JEDNI DRUGIMA ČITATI IZ DUŠE?"
UPOTREBA PISMA JE DOVELA DO DUHOVNE LENJOSTI. IZ POČETKA BILO JE DOVOLJNO HIDROGRAFSKO PISMO: NAČIN DA SE NA HARTIJI JEDNIM JEDINIM ZNAKOM ZABELEŽE ZAMISLI I OSEĆANJA.
ZATIM SE, KAKO SU ORGANI NEOPHODNI ZA KORIŠĆENJE DREVNIH MOĆI POSTEPENO ATROFIRALI, I OVA VRSTA KOMUNIKACIJE POČELA SMATRATI NEPRAKTIČNOM...
...PA JE ROĐENO FONETSKO PISMO, ONO KOJE SE UPOTREBLJAVA U NAJVEĆEM BROJU ZEMALJA NA SVETU.

KAO NEKOLICINI ODABRANIH, I VAMA JE POZNATO ŠTA SE POTOM DOGODILO. CIVILIZACIJE PROŠLOSTI POČELE SU DA SLABE I POSTALE SU SLIČNE NAŠOJ.
SAMO JE OGRANIČEN BROJ LJUDI SAČUVAO USPOMENU NA PRVOBITNI RAJ. ONI SU SE OKUPILI U NEKOJ VRSTI ZAJEDNICE ČIJI JE VRHOVNI POGLAVAR NAZVAN „GOSPODAROM SVETA."
JE LI BILA TAJNA?
„NE, BRATE. DAVNO SMO ISKAZIVALI SVOJE MISLI. NAŠI CENTRI SU POSTOJALI PO CELOM SVETU... U ZEMLJAMA KOJE DANAS POZNAJEMO, ALI I U ATLANTIDI I MU."
KULT JE NAZVAN RAZNIM IMENIMA, NA PRIMER, TULA, PREMA MESTU GDE SE NALAZIO JEDAN VAŽAN CENTAR...
...ILI PARADEŠA, PREMA MESTU KOJE JE (OPET) DOBILO IME OD REČI RAJ.

TA DUHOVNA SREDIŠTA U POČETKU SU BILA OPŠTEPRIHVAĆENA, ZATIM NERADO PODNOŠENA, DA BI KASNIJE POSTALA NEPOŽELJNA...
...A U MNOGIM SLUČAJEVIMA I ZABRANJIVANA.
PRIBLIŽAVA SE ČETVRTI I POSLEDNJI PERIOD MANIJATARE, TO JEST EPOHE U KOJOJ ŽIVIMO...
...KALI JUGA ILI VREME ZBRKE. NASTUPANJE KALI JUGE OBELEŽENO JE OGROMNOM KATASTROFOM...
...RAZARANJEM DVA „BLOKA" ATLANTIDE I MU, KOJE SE DESILO 8512. GODINE PRE NAŠE ERE, PREMA VAŠEM NAČINU RAČUNANJA VREMENA.

ALI, I POSLE TE STRAŠNE KATAKLIZME, TRADICIJA PARADEŠA JE ODRŽANA. PODIGNUTI SU NOVI CENTRI, OVOG PUTA TAJNI ILI, BOLJE REČENO, NEVIDLJIVI.
BILI SU MEĐUSOBNO POVEZANI TAKO DA SU DESETINAMA MANJIH CENTARA NA ČELU BILI VEĆI...
...KOJI ĆE VREMENOM POSTATI VELIKE „MISTIČNE PRESTONICE" SVETA: JERUSALIM, RIM, KRIT, MENFI, LASA, IBEZ...
...ILI KOJI ĆE, KAO OVAJ MANASTIR, OBAVLJATI SVOJU DUŽNOST OSTAJUĆI PO STRANI, ODVOJENI OD CIVILIZACIJE.
IMENA NJIHOVIH SVEŠTENIKA MOGU SE NAĆI U SVETIM TEKSTOVIMA SVIH RELIGIJA KOJE VODE POREKLO OD ONE PRVOBITNE.

„KAO, NA PRIMER, BIBLIJSKI MELKITSDEK KOJI JE SVOJU VLAST PRENEO NA AVRAMA POSREDSTVOM POSVEĆENJA."
SVI TI LJUDI I TI CENTRI STAJALI SU I JOŠ STOJE NA ČELU PRVOBITNOG CENTRA... NAJSTARIJEG I NAJMOĆNIJEG OD SVIH... AGARTIJA.
AGARTIJA? ALI...
ZNAM ŠTA HOĆEŠ DA KAŽEŠ. DA JE AGARTI LEGENDARNO MESTO KOJE U STVARNOSTI NE POSTOJI, OBIČNI SIMBOL BEZ IKAKVE POTVRDE NA FIZIČKOM PLANU.
MEĐUTIM, VARAŠ SE... SVI SE VARATE. AGARTI SE MOŽE VIDETI, KAO ŠTO SE MOŽE VIDETI I NJEGOVA PRESTONICA ŠAMBALA.
SVAKO IMA MOGUĆNOSTI DA JE PRONAĐE I UĐE U NJU... POD USLOVOM DA UME DA JE TRAŽI ONAKO KAKO TREBA.

TO ZNAČI DA SU OSENDOVSKI I SVEN HEDIN* BILI U PRAVU ŠTO SU TRAGALI ZA NJOM.
*FERDINAND OSENDOVSKI, ISTRAŽIVAČ I AUTOR KNJIGE „ŽIVOTINJE, LJUDI I BOGOVI" U KOJOJ JE OPISAN AGARTI. SVEN HEDIN (1865-1952), ŠVEDSKI ISTRAŽIVAČ, OPISAO JE ŠAMBALU U KNJIZI „U SRCU AZIJE", 1903.
I DA I NE. ONI SU BILI VELIKI LJUDI, ALI NISU TRAŽILI ONAKO KAKO TREBA. NISU UMELI DA PRONAĐU OGROMNE PEĆINE U KOJIMA KRALJEVSTVO AGARTIJA ŽIVI VEĆ HILJADE GODINA, KAO NI PANDITE I GURUE* KOJI U NJIMA PREBIVAJU.
*MUDRACI.
A NISU SRELI NI VERNE PODANIKE KRALJA SVETA: BRAHATME KOJI JE TAKO MOĆAN DA MOŽE LIČNO DA RAZGOVARA SA BOGOM...
„...MAHATMU KOJI POZNAJE BUDUĆNOST ČOVEČANSTVA..."
„...I MAHANGU KOJI ZNA UZROKE SVIH SVETSKIH DOGAĐAJA."

„NISU VIDELI KRALJA SVETA KAKO DELI SVOJE BLAGOVESTI...“
NI DIVOTE ŠAMBALE... NJENU BIBLIOTEKU, VIMANE I MAŠINE KOJE MISLE.
UČITELJU...
IMA HILJADE PITANJA KOJA BIH ŽELEO DA TI POSTAVIM. JA...
OBUZDAJ SVOJE NESTRPLJENJE.
PRE ILI KASNIJE SVE ĆE VAŠE NEDOUMICE BITI RASPRŠENE, ALI SUDBINA JE ODREDILA DA OVO BUDE TRENUTAK SLUŠANJA.
SAZNAĆETE ZAŠTO SAM SE UMEŠAO U VAŠE ŽIVOTE I POZVAO VAS DA DOĐETE U OVAJ DEO SVETA KOJI SU LJUDI ODAVNO ZABORAVILI.

SADA ĆEMO SE VRATITI U PROŠLI VEK. U AKAŠIJU, KNJIZI SUDBINE, ZAPISANO JE DA ĆE VRLO BRZO PRVA INKARNACIJA ZLA POGODITI ZEMLJU.
SVI CENTRI AGARTIJA, OD ŠAMBALE DO NAJMANJIH MANASTIRA RASUTIH PO CELOM SVETU, BILI SU NA OPREZU OČEKUJUĆI ZNAK KOJI ĆE NAJAVITI NJEGOV DOLAZAK...
...PREVRNUTI KRST I ZMAJA... SIMBOLE DOLASKA TERORA.
„MESECIMA SU BRAĆA AGARTIJA POSMATRALI ODREĐENI DEO NEBA...“

„...DA BI GA 1889. ITALIJANSKI KALUĐERI KONAČNO UGLEDALI.“
„PODACI SU SMESTA PROVERENI... SVE JE ODGOVARALO PREDSKAZANJU IZ AKAŠIJA.“
„VEST JE SMESTA POSLATA U ŠAMBALU.“
DATA JE UZBUNA. I, ZAISTA...
SAMO TRENUTAK!
REKAO SI: „PODACI SU PROVERENI... VEST JE UPUĆENA“, KAO DA...
...KAO DA SU KALUĐERI RASPOLAGALI UREĐAJIMA KOJI SE U PROŠLOM VEKU NISU MOGLI NI ZAMISLITI. DA, TAKO JE...

NE SAMO DUHOVNO VEĆ I TEHNIČKI, AGARTI JE MNOGO NAPREDNIJI OD OSTALOG SVETA.
ČESTO ONO ŠTO BI SE MOGLO NAZVATI NJEGOVIM „FILIJALAMA“ IMA TERMINALE POSREDSTVOM KOJIH JE MOGUĆE USPOSTAVITI VEZU SA PRVOBITNIM CENTROM.
NA ŽALOST, TI SU SE UREĐAJI POKAZALI FATALNIMA JER SU ZBOG NJIH GLAVOM PLATILI VITEZOVI TEMPLARSKOG REDA, GLAVNA VEZA IZMEĐU AGARTIJA I SREDNJOVEKOVNE EVROPE.
„ŽIVI SU SPALJENI POD OPTUŽBOM DA SU SKLOPILI SAVEZ SA ĐAVOLOM I DA OBOŽAVAJU JEDNOG IDOLA, BAFOMETA.“
U STVARI, TAJ IDOL NIJE BIO NIŠTA DRUGO DO NAŠ MENTALNI KALKULATOR. ZATIM...
DOZVOLITE MI DA NASTAVIM, BRAĆO. PITANJA OSTAVIMO ZA NEKU DRUGU PRILIKU.
ROĐENJE BUDUĆEG „CRNOG VRAČA“, ILI KAKO VEĆ ŽELITE DA GA NAZOVEMO BILO JE, DAKLE, POTVRĐENO.

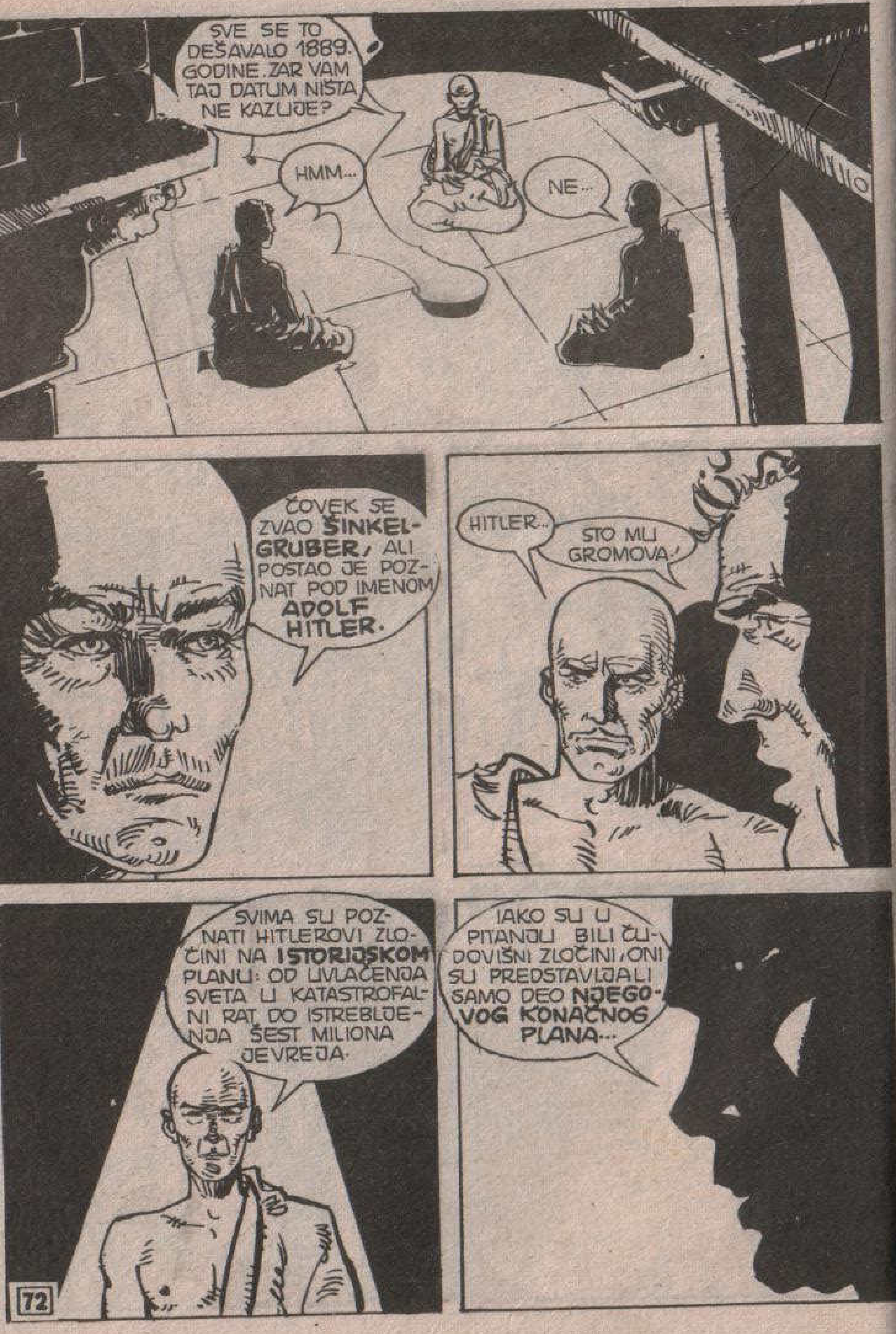
SVE SE TO DEŠAVALO 1889. GODINE. ZAR VAM TAJ DATUM NIŠTA NE KAZUJE?
HMM...
NE...
ČOVEK SE ZVAO ŠINKELGRUBER, ALI POSTAO JE POZNAT POD IMENOM ADOLF HITLER.
HITLER...
ŠTO MU GROMOVA!
SVIMA SU POZNATI HITLEROVI ZLOČINI NA ISTORIJSKOM PLANU: OD UVLAČENJA SVETA U KATASTROFALNI RAT DO ISTREBLJENJA ŠEST MILIONA JEVREJA.
IAKO SU U PITANJU BILI ČUDOVIŠNI ZLOČINI, ONI SU PREDSTAVLJALI SAMO DEO NJEGOVOG KONAČNOG PLANA...

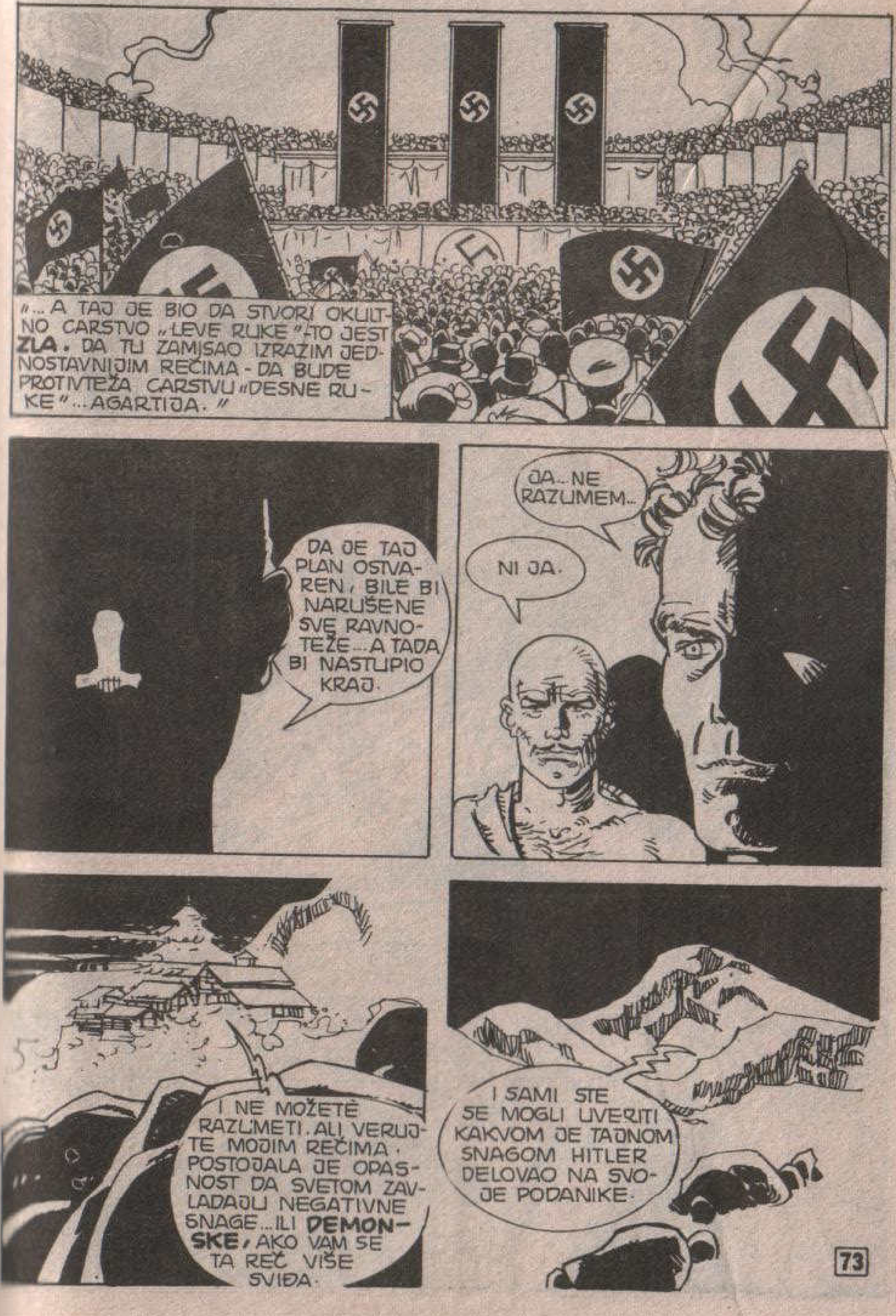
"...A TAJ JE BIO DA STVORI OKULTNO CARSTVO „LEVE RUKE", TO JEST ZLA. DA TU ZAMISAO IZRAZIM JEDNOSTAVNIJIM REČIMA - DA BUDE PROTIVTEŽA CARSTVU „DESNE RUKE"... AGARTIJA."
DA JE TAJ PLAN OSTVAREN, BILE BI NARUŠENE SVE RAVNOTEŽE... A TADA BI NASTUPIO KRAJ.
JA... NE RAZUMEM...
NI JA.
I NE MOŽETE RAZUMETI. ALI, VERUJTE MOJIM REČIMA. POSTOJALA JE OPASNOST DA SVETOM ZAVLADAJU NEGATIVNE SNAGE... ILI DEMONSKE, AKO VAM SE TA REČ VIŠE SVIĐA.
I SAMI STE SE MOGLI UVERITI KAKVOM JE TAJNOM SNAGOM HITLER DELOVAO NA SVOJE PODANIKE.

„U STVARI, LJUDI BI SE PODELILI NA DVA TABORA RADI EKSKALIBURA...”
„...ČAROBNOG I STRAŠNOG MAČA KRALJA ARTURA.”
HITLER JE JOŠ U MLADIM DANIMA, OKO 1904, POKAZIVAO DA GA VEOMA PRIVLAČI SVE ŠTO JE OKULTNO.
„OSEĆAO JE ISTINSKU, BOLESNU STRAST PREMA MUZICI RIHARDA VAGNERA, A POSEBNO PREMA „PARSIFALU”.”

TO NIJE BILO SLUČAJNO. „PARSIFAL” JE UZDIZAO TEUTONSKE VITEZOVE I ARIJSKU ČISTU RASU.
„HITLER JE UBRZO OTKRIO IZVOR VAGNEROVE INSPIRACIJE: SREDNJOVEKOVNU POEZIJU VOLFRANA FON ESENBAHA, AUTORA SLAVNOG „PARSIFALA”.
„MAŠTU BUDUĆEG DIKTATORA NISU ZAPALILI PRIZORI BORBI I DVOBOJA...”

„...KOLIKO SLOŽENA HERMETIČKA SIMBOLOGIJA POEME KOJU HITLER NIJE UMEO DOBRO DA PROTUMAČI..."
JEDAN LIK IZ „PARSIFALA" POSEBNO GA JE IMPRESIONIRAO...KLINGSOR. PREMA MIŠLJENJU DIKTATORA, U PITANJU JE BILA LITERARNA OBRADA LIČNOSTI KOJA JE STVARNO POSTOJALA, TIRANA LANDOLFA II IZ KAPUE.
„ON SE BAVIO CRNOM MAGIJOM U ŽELJI DA STEKNE VLAST, PA JE 875. ISKLJUČEN IZ CRKVE."
HITLER SE IDENTIFIKOVAO SA NJIM VEĆ I ZATO ŠTO SU OBOJICA IMALI ISTU FIZIČKU ANOMALIJU, TO JEST OBOJICA SU BILI MONORHIDI (LJUDI SA JEDNIM TESTISOM).

„U MEĐUVREMENU JE U NEMAČKOJ BILO OBRAZOVANO EZOTERIČNO DRUŠTVO KOJE JE PROPOVEDALO NEOPAGANSKE IDEJE. OSNIVAČ MU JE BIO GVIDO FON LIST. LIST JE PRIHVATIO SIMBOL RADOSTI..."
„...KUKASTI KRST, ČIJE IME NA SANSKRITU, „SU ASTI", ZNAČI „ON JE DOBAR". PREDSTAVLJAO JE, ZAPRAVO SUNCE I SILE SVETLOSTI."
1920. GODINE, KADA JE NACIONAL-SOCIJALISTIČKA PARTIJA BILA OSNOVANA, HITLER JE NAREDIO DA SE STVORI ZNAK PO KOJEM BI SE ONA MOGLA IDENTIFIKOVATI. DRUGI OKULTISTA, FRIDRIH KRON, PREDLOŽIO JE KUKASTI KRST U BELOM KRUGU NA CRVENOJ OSNOVI. HITLER SE ODUŠEVIO PREDLOGOM, ALI JE ZAHTEVAO JEDNU IZMENU.
„ŽELEO JE DA KRAKOVI BUDU DRUGAČIJE POSTAVLJENI, TAKO DA SE SUNČEV SIMBOL PRETVORI U SIMBOL TAME I STRAHA."
„DIKTATOR JE POKAZAO ZANIMA-
„ALTERNATIVNE" KOS-
KAO ŠTO
MOGONIJSKE
JE ONA HANSA HERBIGERA, NAZVANA „TEORIJA O SVETLI LEDA!"
„TADA JE POČEO OKO SEBE DA OKUPLJA ČAROBNJAKE O KOJIMA SU SE ISPREDALE TAJANSTVENE PRIČE."

DA, BAŠ KAO ŠTO JE PISALO U AKAŠIJU... ADOLF HITLER JE POSTAO MOĆNI VRAČ. I POSTAO BI NEŠTO JOŠ GORE DA MU SE **AGARTI** NIJE SUPROTSTAVIO.
HITLER JE ZNAO DA ĆE SE „POZITIVNE SNAGE" DIĆI PROTIV ZLA.
„STOGA JE NAREDIO DA SE POBIJU SVI OKULTISTI KOJI NISU RADILI ZA NJEGA."
BANG
BANG
BANG
OSIM TOGA, ORGANIZOVAO JE MNOGE ARHEOLOŠKE EKSPE
SU TRAGALE ZA PREDMETIMA KOJI SE SMATRAJU „ČAROBNIMA", KAO ŠTO JE MAČ KRALJA ARTURA...
MITSKI KOVČEG ZAVETA.

„MNOGI ISTRAŽIVAČI KRADOM SU POSLANI NA TIBET I U PUSTINJU GOBI, MESTA GDE BI, PREMA TRADICIJI, TREBALO DA SE NALAZI ŠAMBALA."
„NEKI OD NJIH BILI SU OBIČNI PUSTOLOVI..."
„...SPREMNI DA SE ZA NOVAC IZLOŽE SVIM OPASNOSTIMA."
POSLE DUGOG LUTANJA DVOJICA TRAGAČA SU STIGLI DO MESTA SA KOJEG SE MOŽE UĆI U AGARTI. PRVI SE ZVAO AŠENBAH.
„PREDLOG RAJHA PRIHVATIO JE ISKLJUČIVO IZ ŽELJE ZA UPOZNAVANJEM. DUBOKO U DUŠI, ON JE MRZEO **HITLERA** I ONO ŠTO JE PREDSTAVLJALA NACISTIČKA PARTIJA. ŽELEO JE LIČNO DA UTVRDI KAKVI SU DIKTATOROVI PLANOVI."

„DRUGI JE BIO DENIC... AMBICIOZAN ČOVEK ČIJI SU POSTUPCI BILI VOĐENI ISKLJUČIVO ŽELJOM ZA VLAŠĆU I BOGATSTVOM."
I AŠENBAH I DENIC ZNALI SU ZA **NAČIN** NA KOJI SE ULAZI U AGARTI, ZA PROLAZ KOJI SU UZALUD TRAŽILI OSENDOVSKI I TOLIKI DRUGI ISTRAŽIVAČI.
„**SASTALI** SU SE I ZAJEDNO PREŠLI GRANICU. TADA SU..."
„...UGLEDALI KRISTALNI GRAD ŠAMBALU."

„VIDELI SU NJENE OGROMNE GRAĐEVINE..."
„...ULICE KOJE LEBDE U PROSTORU..."
„...ČUDESNE **VIMANE** KOJE SE KREĆU BRZO I NEČUJNO."
„VIDELI SU I MUDRACE **GURU** I **PANDITA**..."

JEDNOSTAVNO NISU MOGLI DA VERUJU SVOJIM OČIMA. SVE ŠTO IH JE OKRUŽIVALO BILO JE DALEKO OD ONOGA ŠTO SU OČEKIVALI.
MUDRI GURU NISU IM POSTAVILI NIJEDNO PITANJE. NAHRANILI SU IH I OBUKLI.
„ČINILO SE DA UNAPRED POGAĐAJU NJIHOVE MISLI. ODVELI SU IH U BIBLIOTEKU...“
„...U KOJOJ SU SE NALAZILI PROŠLOST, SADAŠNJOST I BUDUĆNOST I SVE DRUGE PROŠLOSTI, SADAŠNJOSTI I BUDUĆNOSTI...“

„TAMO SU BILE I ISTORIJE SVIH BIĆA KOJA ŽIVE NA ZEMLJI I KOJA ĆE NA NJOJ ŽIVETI, KAO I NEGACIJA NJIHOVE ISTORIJE I POBIJANJE TE NEGACIJE...“
„...ZATIM PRIČA O NJIHOVOJ SMRTI I NJIHOVOM ROĐENJU, KAO I IZVEŠTAJ O NJIHOVOM NEROĐENJU. TU SE ČUVAO I PRAVI KATALOG BIBLIOTEKE...“
„...UZ HILJADE I HILJADE LAŽNIH, KAO I POPIS NETAČNOSTI TIH KATALOGA I NETAČNOSTI PRAVOG KATALOGA.“

BIO JE TO NEVEROVATNI DOŽIVLJAJ... PULSIRAJUĆE PRISUSTVO UNIVERZALNOG ZNANJA.
AŠENBAH I DENIC SU SIŠLI U ZEMLJINU UTROBU. POGLED IM SE ZAUSTAVIO NA **ISKONSKOM ČVORU**...
...OGROMNOJ ŠUPLJINI U KOJU SU SE ULIVALI TUNELI NEIZMERIVE DUŽINE.
„ODATLE SE Z SVEGA NEKOLIKO MINUTA MOGLO STIĆI DO BILO KOJEG KUTKA ZEMLJINE KUGLE."

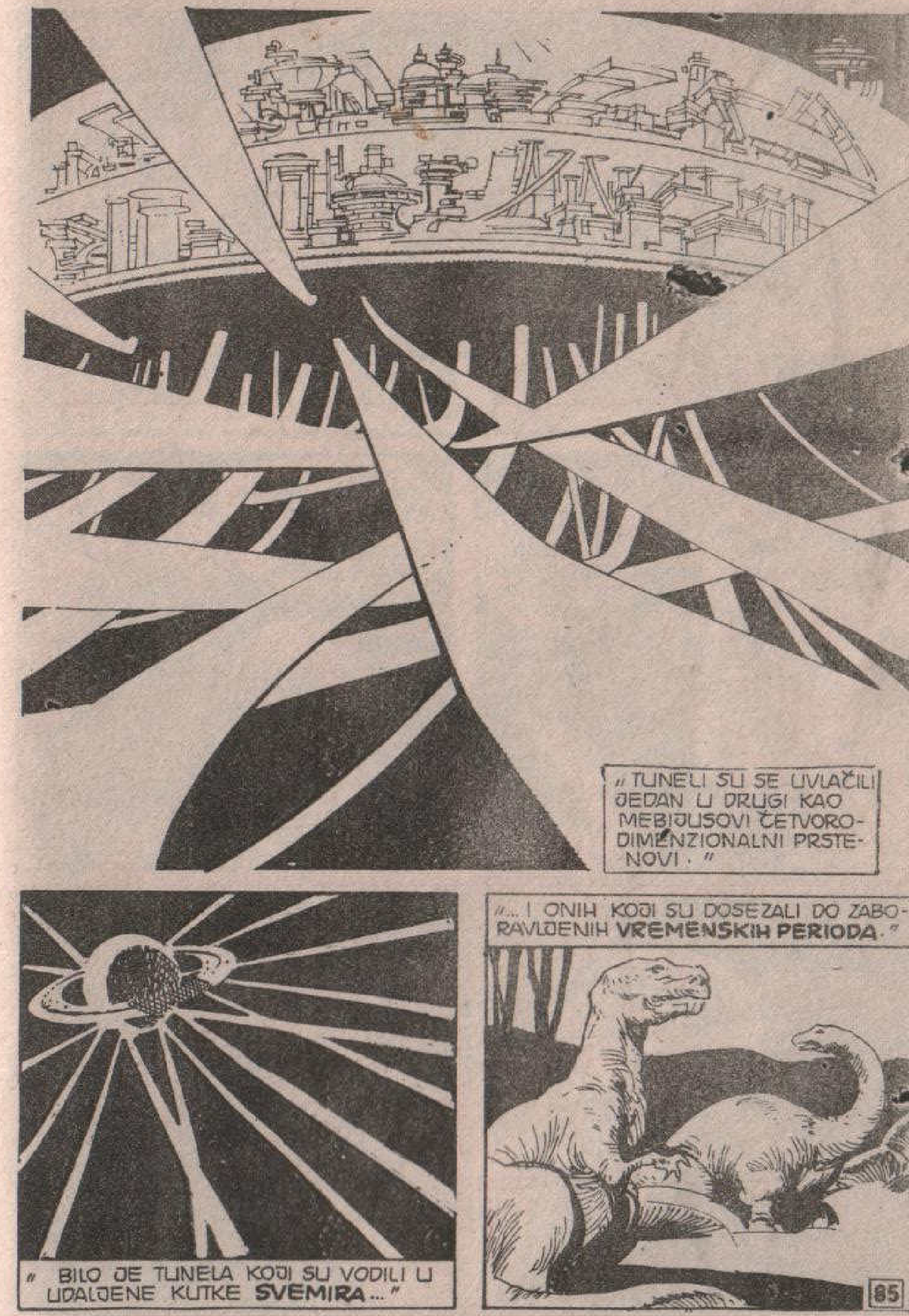
„TUNELI SU SE UVLAČILI JEDAN U DRUGI KAO MEBIJUSOVI ČETVORODIMENZIONALNI PRSTENOVI."
„BILO JE TUNELA KOJI SU VODILI U UDALJENE KUTKE **SVEMIRA**..."
„... I ONIH KOJI SU DOSEZALI DO ZABORAVLJENIH **VREMENSKIH PERIODA**."

„NEKI SU VODILI U NEPOZNATE DIMENZIJE U KOJIMA ŽIVE STVORENJA SLIČNA ONIMA IZ BAJKI...“
...BIĆA KOJA SU LJUDI NAZVALI DEMONIMA, VAMPIRIMA ILI DUHOVIMA.
TAMO SE NALAZIO I ZABRANJENI HODNIK. U NJEGA JE SMEO DA UĐE SAMO KRALJ SVETA.
MOGAO JE TO DA UČINI SVEGA DVA PUTA: NA POČETKU SVOJE VLADAVINE I POSLE SMRTI.

„NIJE BILO ČUVARA ILI NEKOGA KO BI ONEMOGUĆIVAO ULAZ U ZABRANJENI HODNIK. PA IPAK...“
...NIKO NIKADA NIJE PREŠAO PRAG SVETILIŠTA.
AŠENBAH I DENIC SU SAMO JEDANPUT VIDELI KRALJA SVETA I TO NA NEKOLIKO TRENUTAKA.
„BIO JE OKRUŽEN AUROM SVETOSTI KOJA JE SKRIVALA NJEGOV LJUDSKI LIK.“

"TADA JE PONAŠANJE DVOJICE POSETILACA POLAKO POČELO DA SE **MENJA**."
"O AŠENBAHA, ČOVEKA POSVEĆENOG NAUCI, BILE SU PUNE **POHLEPE**..."
"SVE SE ČEŠĆE VRZMAO OKO ZABRANJENOG TUNELA..."
"...I PITANJIMA, ČIJU JE PRAVU PRIRODU NEVEŠTO POKUŠAVAO DA SAKRIJE, NASTOJAO DA UTVRDI ŠTA SE TO TAKO DRAGOCENO KRIJE U NJEMU."

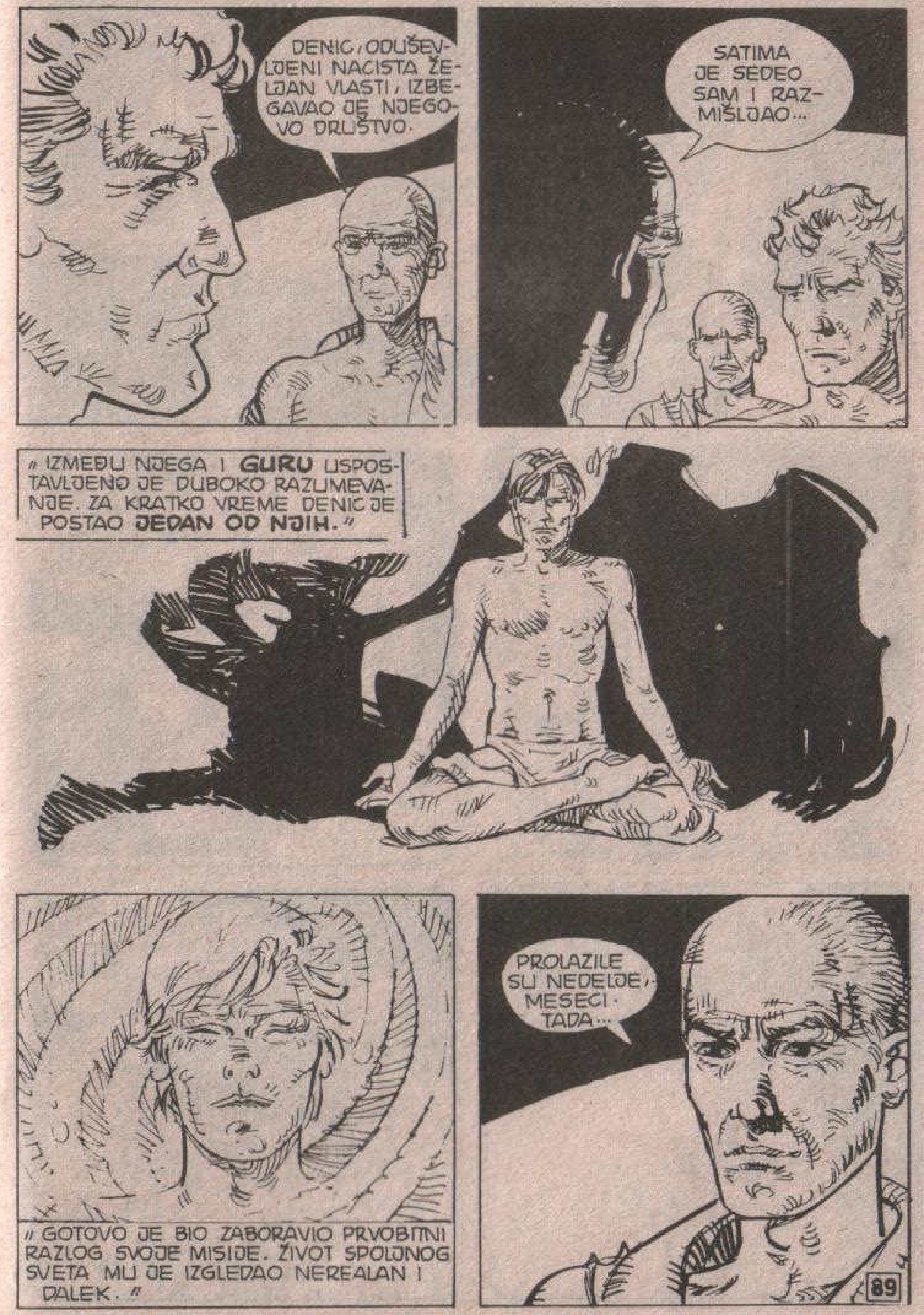
DENIC, ODUŠEVLJENI NACISTA ŽELJAN VLASTI, IZBEGAVAO JE NJEGOVO DRUŠTVO.
SATIMA JE SEDEO SAM I RAZMIŠLJAO...
"IZMEĐU NJEGA I **GURU** USPOSTAVLJENO JE DUBOKO RAZUMEVANJE. ZA KRATKO VREME DENIC JE POSTAO **JEDAN OD NJIH**."
"GOTOVO JE BIO ZABORAVIO PRVOBITNI RAZLOG SVOJE MISIJE. ŽIVOT SPOLJNOG SVETA MU JE IZGLEDAO NEREALAN I DALEK."
PROLAZILE SU NEDELJE, MESECI. TADA...

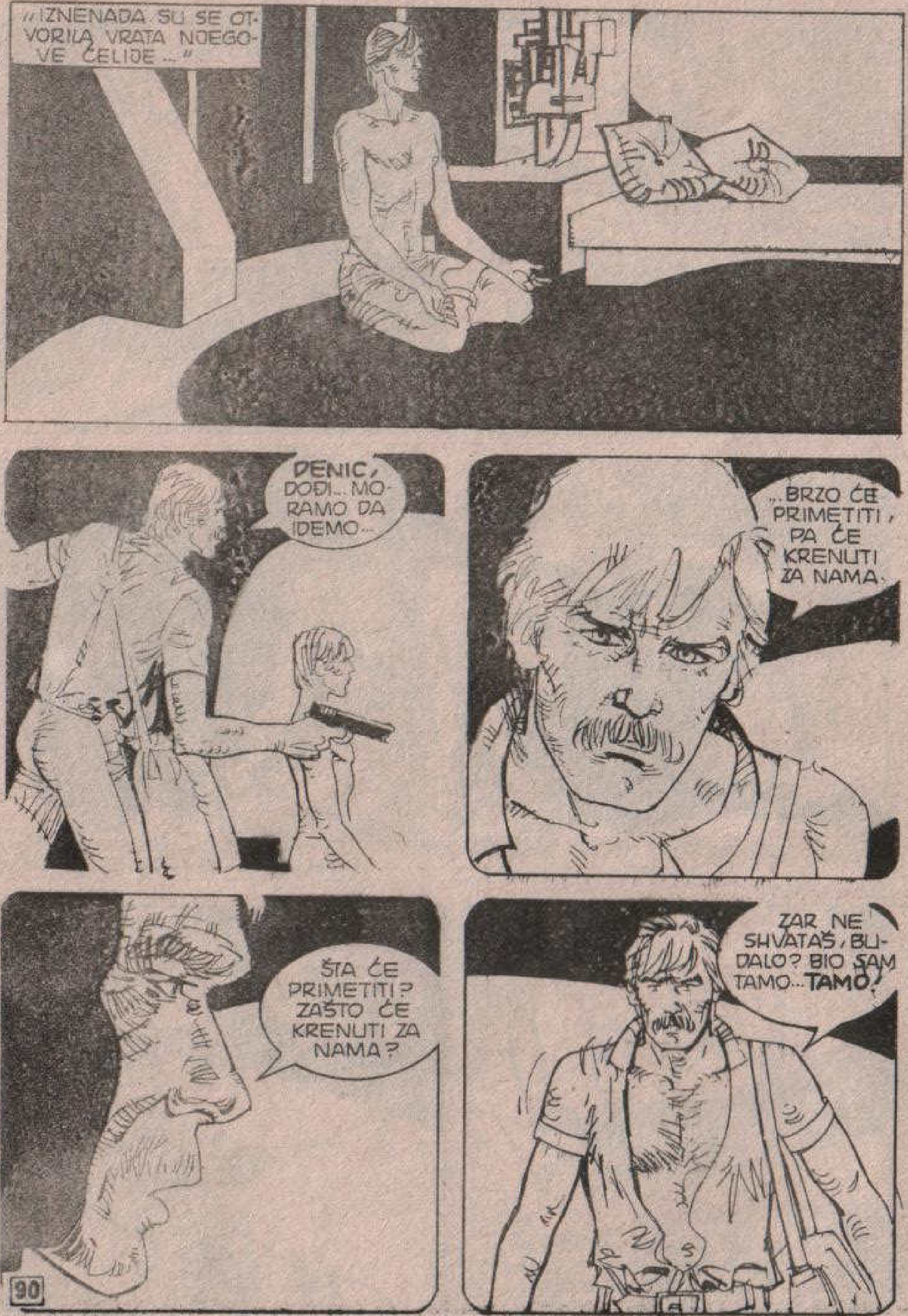
„IZNENADA SU SE OTVORILA VRATA NJEGOVE ĆELIJE ...”
DENIC, DOĐI... MORAMO DA IDEMO...
...BRZO ĆE PRIMETITI, PA ĆE KRENUTI ZA NAMA.
ŠTA ĆE PRIMETITI? ZAŠTO ĆE KRENUTI ZA NAMA?
ZAR NE SHVATAŠ, BUDALO? BIO SAM TAMO... **TAMO!**

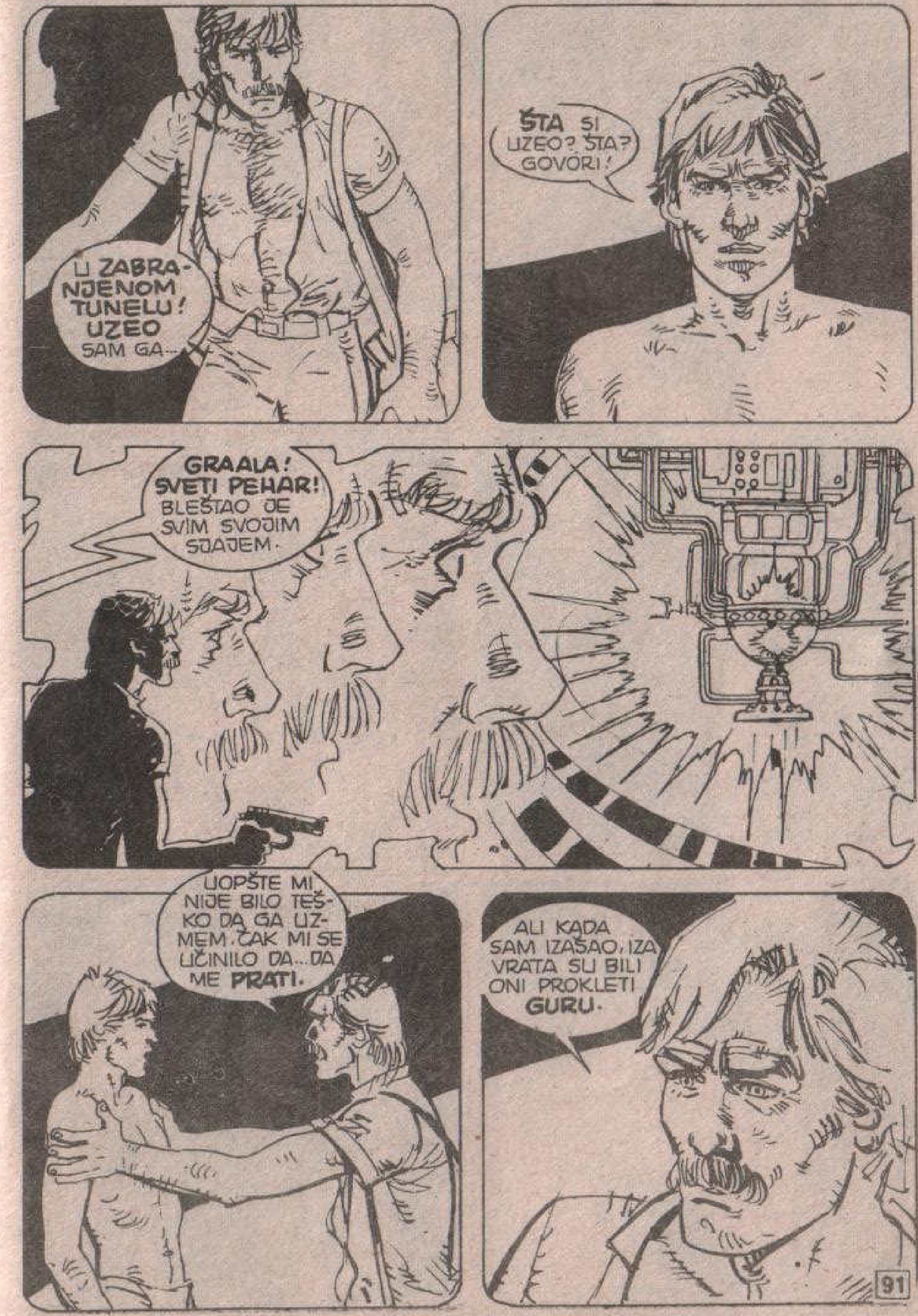
U ZABRANJENOM TUNELU! **UZEO** SAM GA...
ŠTA SI UZEO? ŠTA? GOVORI!
GRAALA! SVETI PEHAR! BLEŠTAO JE SVIM SVOJIM SJAJEM.
UOPŠTE MI NIJE BILO TEŠKO DA GA UZMEM. ČAK MI SE UČINILO DA... DA ME **PRATI.**
ALI KADA SAM IZAŠAO, IZA VRATA SU BILI ONI PROKLETI **GURU.**

ŠTA SI TO UČINIO, BRATE?
TEBI TAJ PREDMET NIJE POTREBAN, DOK ZA NAS...
...PREDSTAVLJA **ŽIVOT** I **DUŠU** AGARTIDA!
VRATI NAM GA, BRATE. VRATI GA I SVE ĆE BITI ZABORAVLJENO.
NEĆU!
NE! NEĆETE GA DOBITI. **NIKAD GA NEĆETE DOBITI!**
BANG
BANG
AAAAH!
AAAAAA!

USPEO SAM DA SE PROBIJEM I POBEGNEM.
MORAMO OTIĆI ODAVDE! USKORO ĆE NAM SVI BITI ZA PETAMA!
ALI... JA NEĆU...
NE BI ME, VALJDA, OSTAVIO U NJIHOVIM RUKAMA, HULJO?! NAS DVOJICA PRIPADAMO ISTOJ RASI...
MORAŠ MI POMOĆI DA POBEGNEM... **MORAŠ!**

AŠENBAH KAO DA JE POLUDEO. ŠČEPAO JE DENICA ZA VRAT.
PUSTITE NAS DA PROĐEMO!
SKLONITE SE ILI ĆE VAŠ PRIJATELJ KOGA TAKO VOLITE ZAUVEK OSTATI U AGARTIJU!

"GURU SU SE BEZ REČI POVUKLI..."
"... A AŠENBAH JE, SADA SASVIM VAN SEBE, VUKAO ZAPANJENOG DENICA..."
"... PREMA NEČUJNOJ LETELICI ŠAMBALE."
DOBRO, HULJO...
THUMP!
...VIŠE MI NISI POTREBAN.

OOH!
KRAK
MISLIM DA SAM SHVATIO KAKO SE PILOTIRA OVIM PROKLETIM VIMANAMA.
!
RADI!
ZA UPRAVLJANJE JE DOVOLJNA SNAGA MISLI!
NASTAVIĆE SE

NOVI STRIP JUNACI ! NOVI STRIP JUNACI ! NA SVIM KIOSCIMA !

NA SVIM KIOSCIMA ! NA SVIM KIOSCIMA ! NA SVIM KIOSCIMA !

NOVI STRIP JUNACI ! NA SVIM KIOSCIMA ! NOVI STRIP JUNACI !

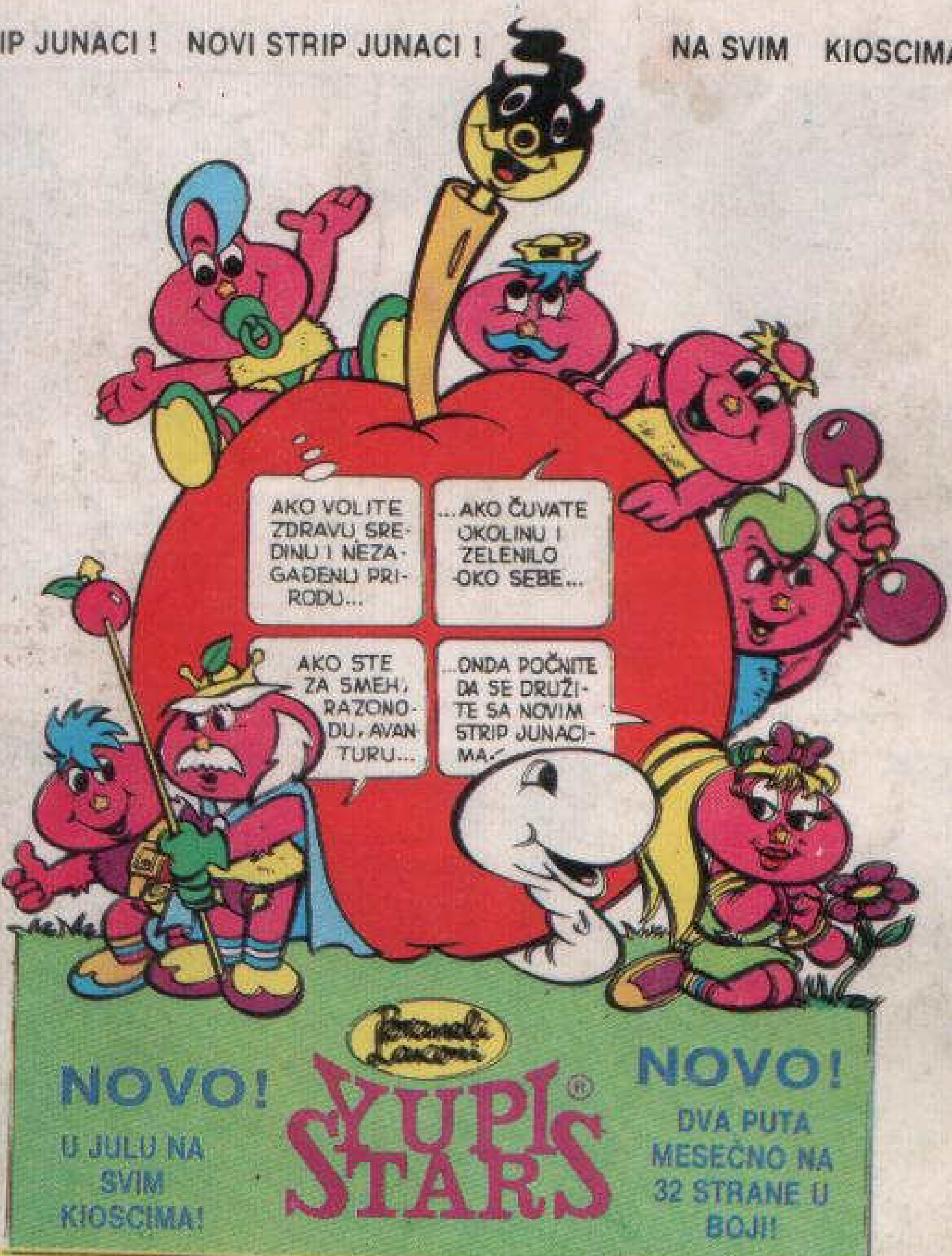

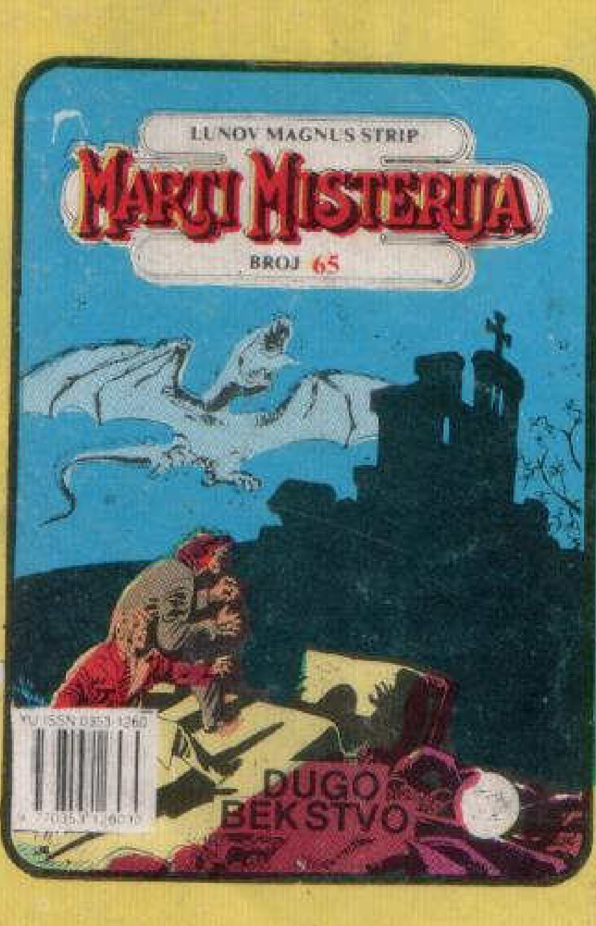

NA SVIM KIOSCIMA

Isak Nusen je promenio ime i mesto stanovanja (sklonio se na Novi Zeland) da ga ne bi pronašli njegovi tajanstveni neprijatelji.

Međutim, baš kad je hteo da potraži pomoć Detektiva nemogućeg, postavili su mu zamku. . .

u sledećem broju

MARTIJA MISTERIJE

DUGO BEKSTVO